

Vse mere je potrebno pred vgradnjo preveriti na gradbišču. Upoštevati zahteve in risbe vseh povezanih načrtov PZI. Morebitna odstopanja in neskladja sporočiti nadzoru in vodji projekta pred izvedbo.

Kota  
±0,00 = 349,45 m nvm.

Risba:  
Tloris temeljev

100

Merilo:  
1:50

--	--



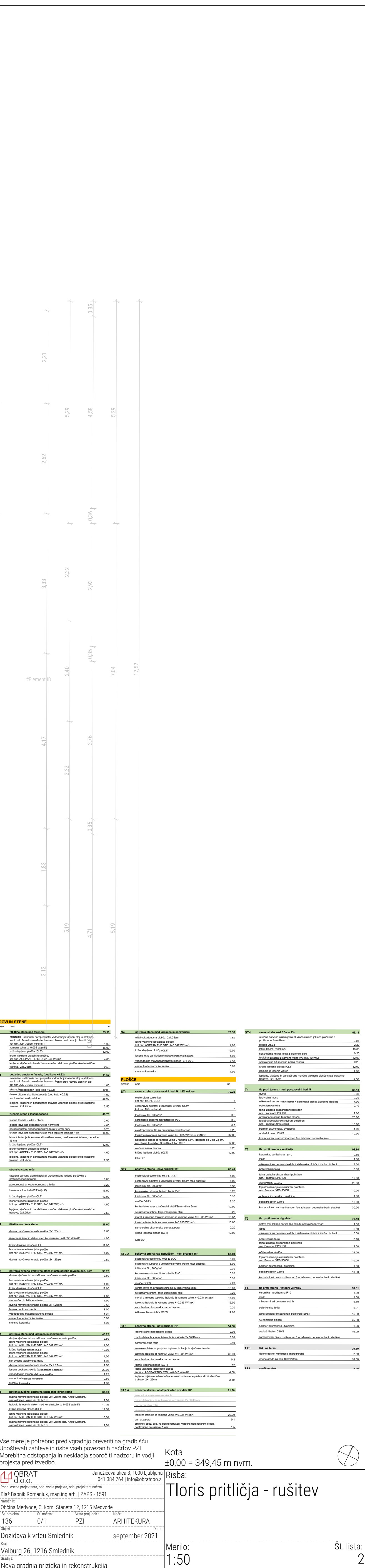

Kota  
±0,00 = 349,45 m nvm.

St. lista:  
2





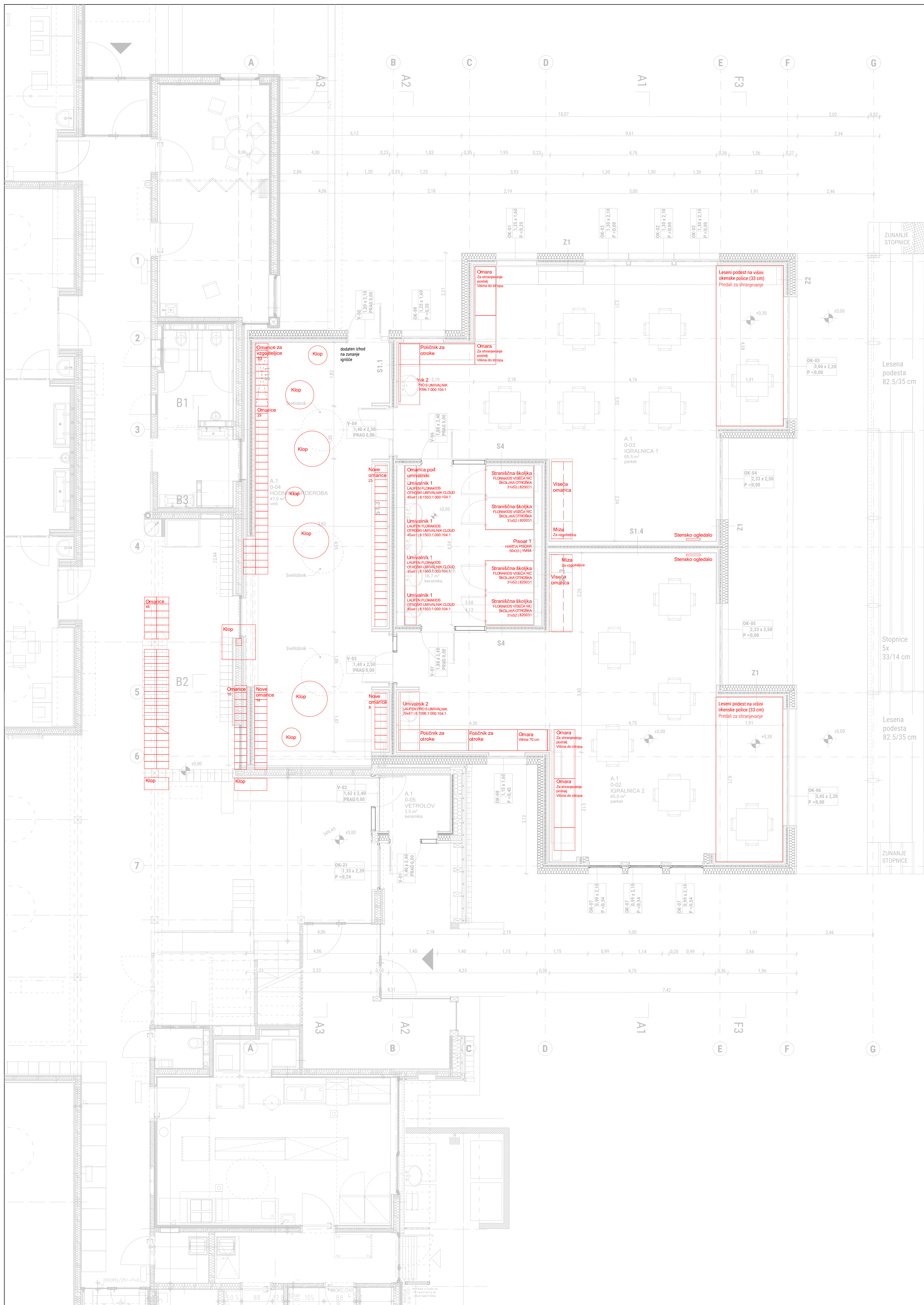

[illegible]

Vse mere je potrebno pred vgradnjo preveriti na gradbišču.  
Uporabniki zahtevajo in risbe vseh povezanih nadstropij PZI  
Morebitna odstopanja in neskladja sporočiti nadzoru in vodji projekta pred izvedbo.

 OBRAČUN d.o.o.	Janežičeva ulica 3, 1000 Ljubljana 011 384 754   info@obracun.si	Kota ±0,00 = 349,45 m nvm.	
Blaž Babnik Romaniuk, mag.ing.inž. [ZAPS - 1591] Nadiz.: Polona Medvedre C. k. omr. Staneta 12-125 Medvede		Risba:	
St. projekt: St. nadz.: Vredn. pr. del.: Nadz.: <b>136 0/1 PZI ARHITEKTURA</b>		<b>Tloris pritličja - D oprema</b>	
Naziv: Datum: Obrazložitev: Oznaka: <b>D-01</b>			
Dozidava k vrtcu Smedinek september 2021			
Mesto: Valburg 26, 1216 Smedinek		Merilo: Št. lista: 4	
Opomba: Nova gradnja prizidka in rekonstrukcija		1:50	









Vse mere je potrebno pred vgradnjo preveriti na gradbišču. Upoštevaty zahteve in risbe vseh povezanih načrtov PZI. Morebitna odstopanja in neskladja sporočiti nadzoru in vodji projekta pred izvedbo.				Kota $\pm 0,00 = 349,45 \text{ m nvm.}$	
 <b>OBRA</b> <b>d.o.o.</b>		Janežičeva ulica 3, 1000 Ljubljana 041 384 764   info@obratdoo.si		Risba:	
Poob. oseba projektanta, odg. vodja projekta, odg. projektant načrta <b>Blaž Babnik Romaniuk, mag.ing. arh.   ZAPS - 1591</b>				<h1>Prerez A1-A1</h1>	
Nacionalni Občina Medvode, C. kom. Staneta 12, 1215 Medvode					
Št. projekta	Št. načrta	Vrsta proj. dok.	Načrt		
136	0/1	PZI	ARHITEKURA		
Datum Dozidava k vrtcu Smlednik		september 2021		Datum	
Kraj: Valburg 26, 1216 Smlednik		Merilo:		Št. list	
Gradnja: Nova gradnja prizidka in rekonstrukcija		1:50			





Vse mere je potrebno pred vgradnjo preveriti na gradbišču. Upoštevati zahteve in risbe vseh povezanih načrtov PZI. Morebitna odstopanja in neskladja sporočiti nadzoru in vodji projekta pred izvedbo.				Kota $\pm 0,00 = 349,45 \text{ m nvm.}$	
 <b>OBRAT</b> d.o.o.		Janežičeva ulica 3, 1000 Ljubljana 041 384 764   info@obratdoo.si		Risba:	
Poob. oseba projektanta, odg. vodja projekta, odg. projektant načrta <b>Blaž Babnik Romaniuk, mag.ing.arh.   ZAPS - 1591</b>				<h1>Prerez A2-A2</h1>	
Načrtovalec: Občina Medvode, C. kom. Staneta 12, 1215 Medvode					
Št. projekta	Št. načrta	Višina proj. dok.	Načrt		
136	0/1	PZI	ARHITEKTURA		
Objekt: Dozidava k vrtcu Smlednik		Datum: september 2021			
Kraj: Valburg 26, 1216 Smlednik				Merilo: 1:50	
Gradnja: Nova gradnja prizidka in rekonstrukcija				Št. lista: 8	



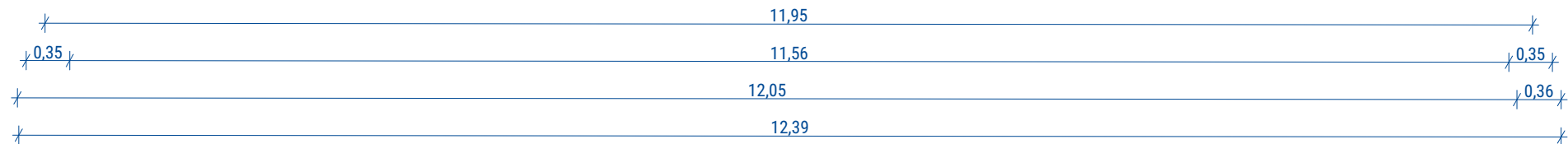

	1.50
--	------

---

Risha:

D. A. A.

Perez A3-A3

Merilo:

1.50

11:50

1.00
------

Čt lieto:

c.





Vse mere je potrebno pred vgradnjo preveriti na gradbišču. Upoštevati zahteve in risbe vseh povezanih načrtov PZI. Morebitna odstopanja in neskladja sporočiti nadzoru in vodji projekta pred izvedbo.				Kota $\pm 0,00 = 349,45 \text{ m nvm.}$	
 <b>OBRAT</b> d.o.o.		Janežičeva ulica 3, 1000 Ljubljana 041 384 764   info@obratdoo.si		Risba:	
Poob. oseba projektanta, odg. vodja projekta, odg. projektant načrta <b>Blaž Babnik Romaniuk, mag.ing.arh.   ZAPS - 1591</b>				<h1>Prerez B1-B1</h1>	
Načrtovalec: Občina Medvode, C. kom. Staneta 12, 1215 Medvode					
Št. projekta <b>136</b>	Št. načrta <b>0/1</b>	Vrsta proj. dok. <b>PZI</b>	Načrt <b>ARHITEKURA</b>		
Objekt <b>Dozidava k vrtcu Smlednik</b>		Datum <b>september 2021</b>			
Kraj: <b>Valburg 26, 1216 Smlednik</b>				Merilo: <b>1:50</b>	
Gradnja: <b>Nova gradnja prizidka in rekonstrukcija</b>				Št. lista: <b>10</b>	





Vse mere je potrebno pred vgradnjo preveriti na gradbišču. Upoštevati zahteve in risbe vseh povezanih načrtov PZI. Morebitna odstopanja in neskladja sporočiti nadzoru in vodji projekta pred izvedbo.				Kota ±0,00 = 349,45 m nvm.	
<div> OBRAT d.o.o.</div>		Janežičeva ulica 3, 1000 Ljubljana 041 384 764   info@obratdoo.si		Risba:	
Poob. oseba projektanta, odg. vodja projekta, odg. projektant načrta Blaž Babnik Romaniuk, mag.ing.arh.   ZAPS - 1591				Prerez B2-B2	
Načrtovnik:					
Občina Medvode, C. kom. Staneta 12, 1215 Medvode					
Št. projekta	Št. načrta	Vrsta proj.	Načrt		
136	0/1	PZI	ARHITEKURA		
Objekt		Datum			
Dozidava k vrtcu Smlednik		september 2021			
Kraj:		Valburg 26, 1216 Smlednik		Merilo:	
Gradnja:		Nova gradnja prizidka in rekonstrukcija		Št. lista:	
				1:50	
				11	





Vse mere je potrebno pred vgradnjo preveriti na gradbišču.  
Upoštevati zahteve in risbe vseh povezanih načrtov PZI.  
Morebitna odstopanja in neskladja sporočiti nadzoru in vodji projekta pred izvedbo.

Kota  
±0,00 = 349,45 m nvm.

 <b>OBRAAT</b> d.o.o.		Janežičeva ulica 3, 1000 Ljubljana 041 384 764   info@obratdoo.si	
Pool: oseba projektanta, odg. vođa projekta, odg. projektant/nadrič			
Blaž Babnik Romaniuk, mag.ing.arh.   ZAPS - 1591			
Naročnik:			
Občina Medvode, C. kom. Staneta 12, 1215 Medvode			
Št. projekta	Št. načrta:	Vrsta proj. dok.:	Načrt:
136	0/1	PZI	ARHITEKURA
Objekt:	Datum		
Dozidava k vrtcu Smlednik	september 2021		
Kraj:	Merilo:		Št. lista:
Valburg 26, 1216 Smlednik	1:50		12
Gradnja:			
Nova gradnja prizidka in rekonstrukcija			



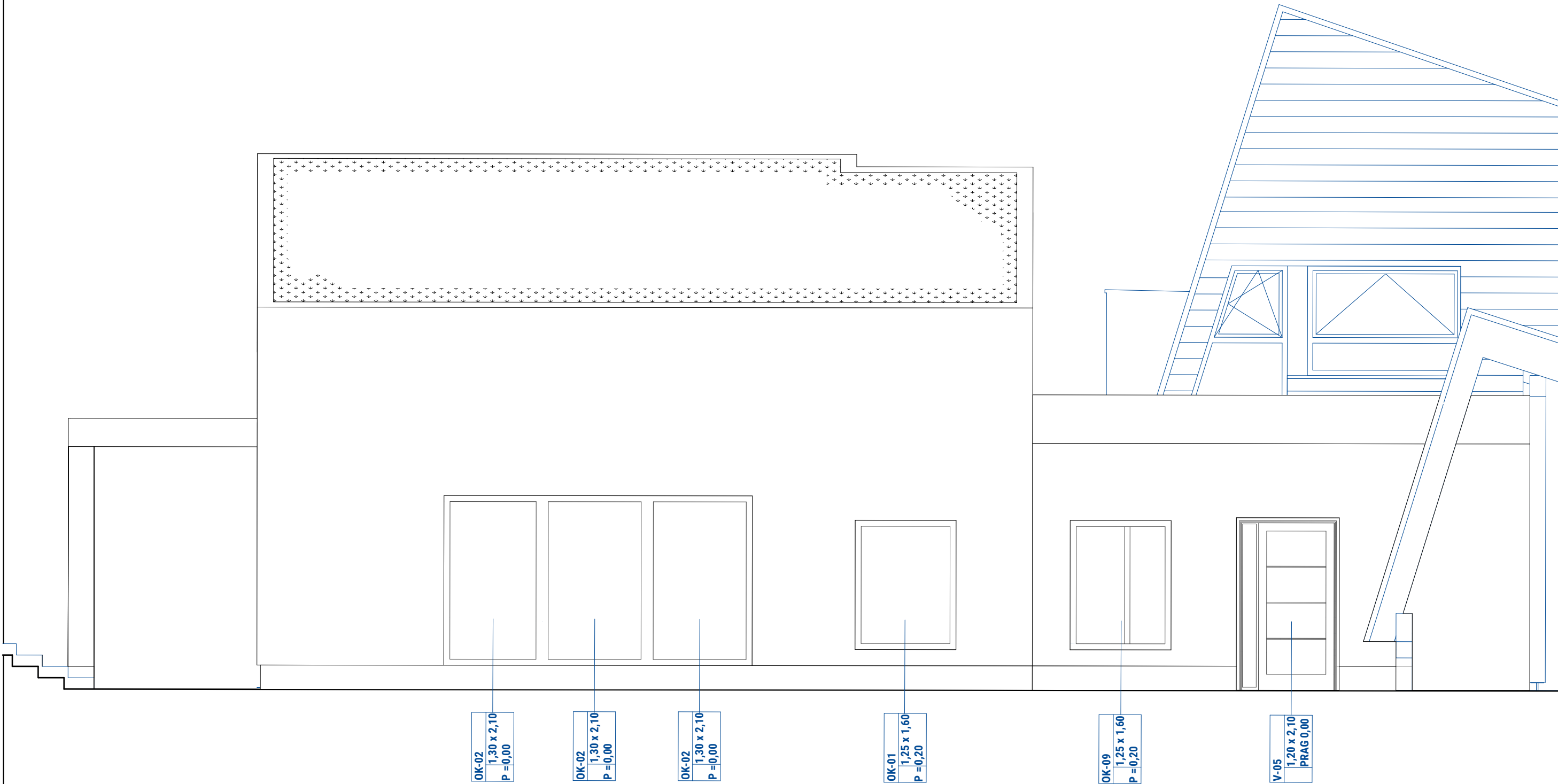

Vse mere je potrebno pred vgradnjo preveriti na gradbišču.  
Upoštevati zahteve in risbe vseh povezanih načrtov PZI.  
Morebitna odstopanja in neskladja sporočiti nadzoru in vodji projekta pred izvedbo.

Kota  
±0,00 = 349,45 m nvm.

<div><div></div><div>OBRAT d.o.o.</div></div> <div>Poob. oseba projektanta, odg. vodja projekta, odg. projektant načrta</div> <div>Blaž Babnik Romaniuk, mag.ing.arh.   ZAPS - 1591</div> <div>Naročnik:</div> <div>Občina Medvode, C. kom. Staneta 12, 1215 Medvode</div>	Janežičeva ulica 3, 1000 Ljubljana 041 384 764   info@obratdoo.si		St. projekta	St. načrta:	Vrsta proj. dok.:	Načrt:	Risba:	FASADA SEVER	
			136	0/1	PZI	ARHITEKTURA			
			Objekt:	Dozidava k vrtcu Smlednik					
	Gradnja:		Nova gradnja prizidka in rekonstrukcija			Kraj:	Merilo:	Datum:	St. lista:
						Valburg 26, 1216 Smlednik	1:50	september 2021	13



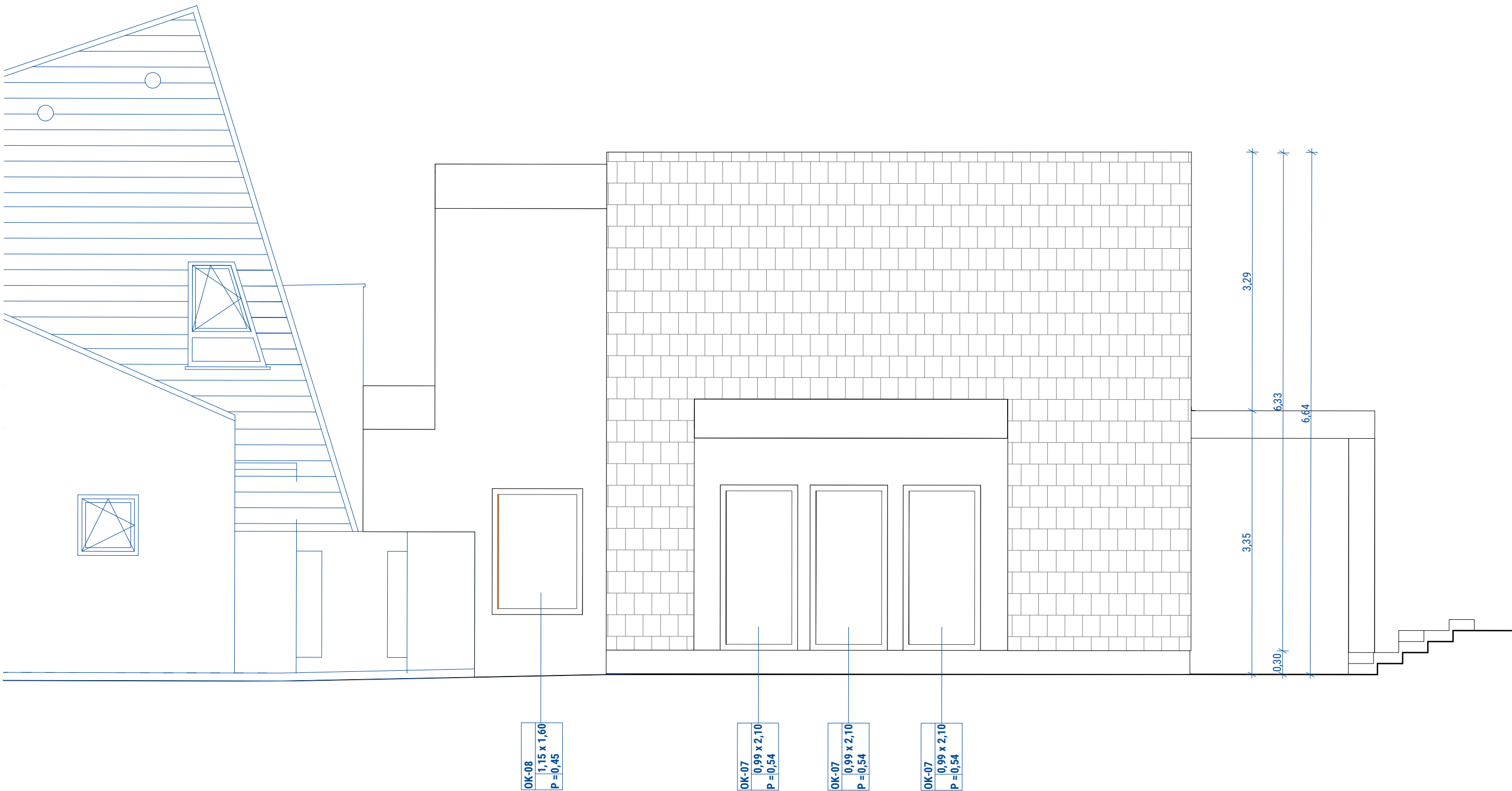

Vse mere je potrebno pred vgradnjo preveriti na gradbišču.  
Upoštevati zahteve in risbe vseh povezanih načrtov PZI.  
Morebitna odstopanja in neskladja sporočiti nadzoru in vodji projekta pred izvedbo.

Kota  
±0,00 = 349,45 m nvm.

 <b>OBRAT</b> d.o.o.	Janežičeva ulica 3, 1000 Ljubljana 041 384 764   info@obratdoo.si	St. projekta	St. načrta:	Vrsta proj. dok.:	Načrt:	Risba:	
		136	0/1	PZI	ARHITEKTURA		
		Objekt:					
		Dozidava k vrtcu Smlednik					
Naročnik:		Gradnja:		Kraj:		Merilo:	
Občina Medvode, C. kom. Staneta 12, 1215 Medvode		Nova gradnja prizidka in rekonstrukcija		Valburg 26, 1216 Smlednik		1:50	

FASADA JUG

Datum: 14 september 2021

St. lista: 14

FASADA JUG



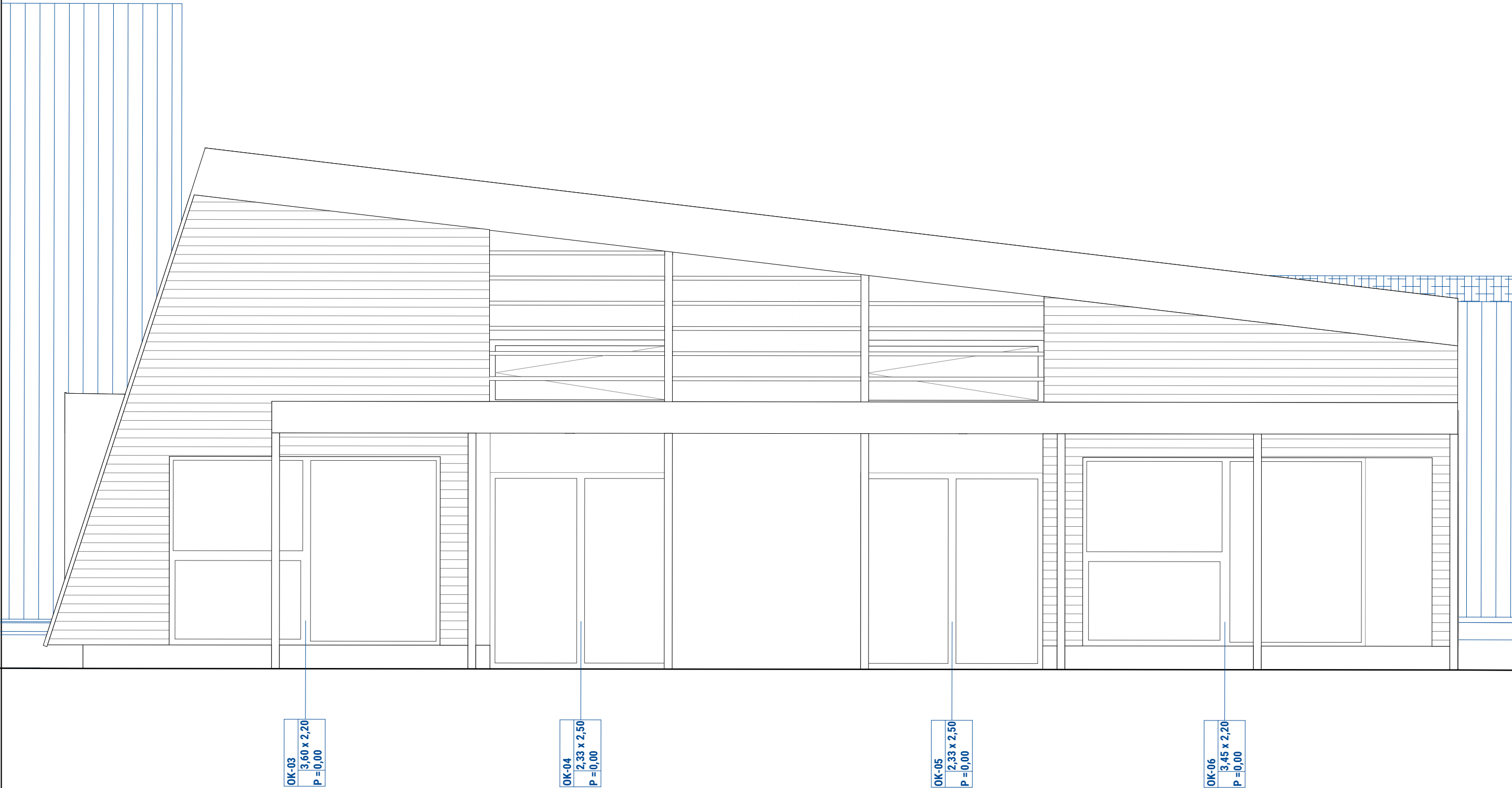

Vse mere je potrebno pred vgradnjo preveriti na gradbišču.  
Upoštevati zahteve in risbe vseh povezanih načrtov PZI.  
Morebitna odstopanja in neskladja sporočiti nadzoru in vodji projekta pred izvedbo.

Kota  
±0,00 = 349,45 m nvm.

 <b>OBRAT d.o.o.</b> <small>Poob. oseba projektanta, odg. vodja projekta, odg. projektant načrta</small> Blaž Babnik Romaniuk, mag.ing.arh.   ZAPS - 1591 <small>Naročnik:</small> Občina Medvode, C. kom. Staneta 12, 1215 Medvode	Janežičeva ulica 3, 1000 Ljubljana 041 384 764   info@obratdoo.si		<small>St. projekta</small> 136	<small>St. načrta:</small> 0/1	<small>Vrsta proj. dok.:</small> PZI	<small>Načrt:</small> ARHITEKTURA	<small>Risba:</small>	<b>FASADA VZHOD</b>	
	<small>Objekt:</small> Dozidava k vrtcu Smlednik		<small>Gradnja:</small> Nova gradnja prizidka in rekonstrukcija		<small>Kraj:</small> Valburg 26, 1216 Smlednik		<small>Merilo:</small> 1:50		
								<small>Datum:</small> september 2021	<small>Št. lista:</small> 15



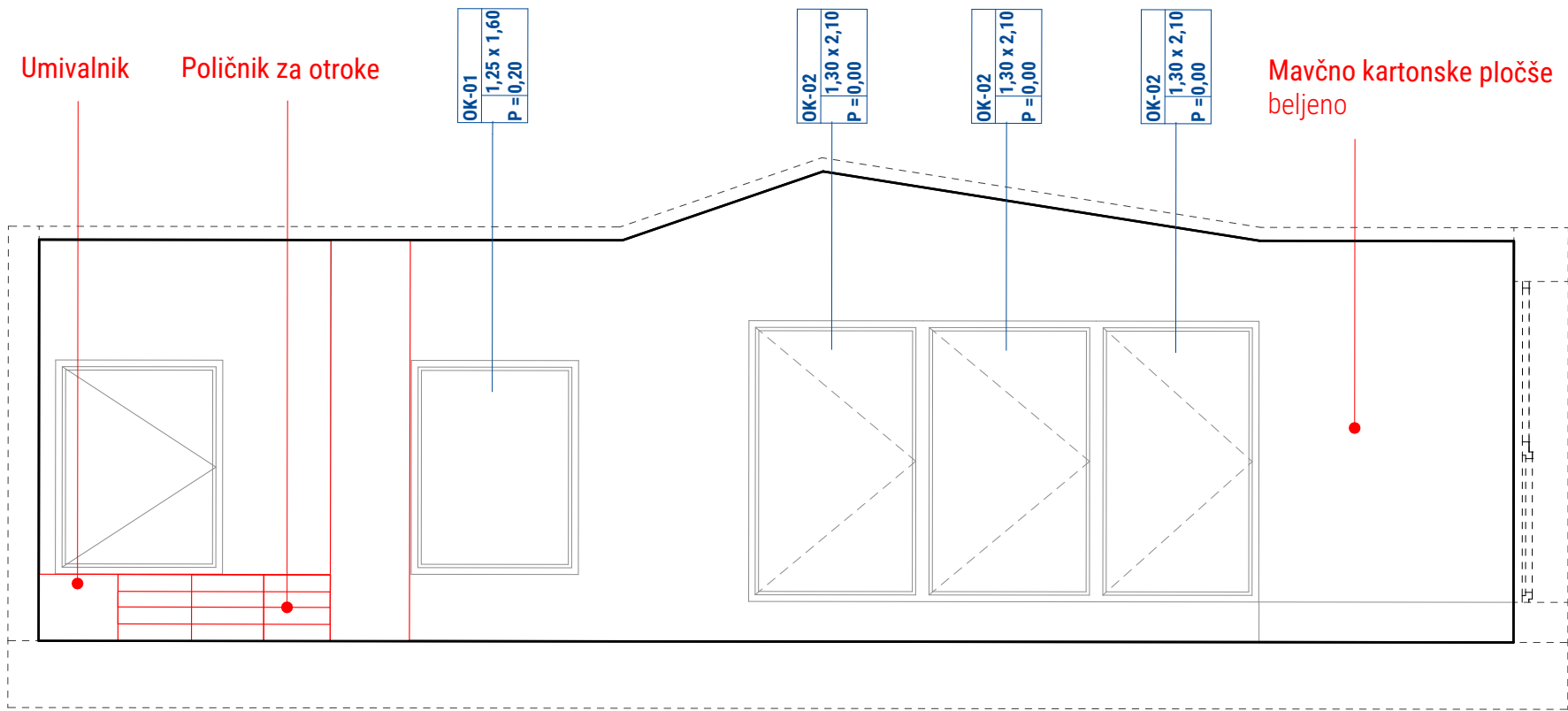

S1-01

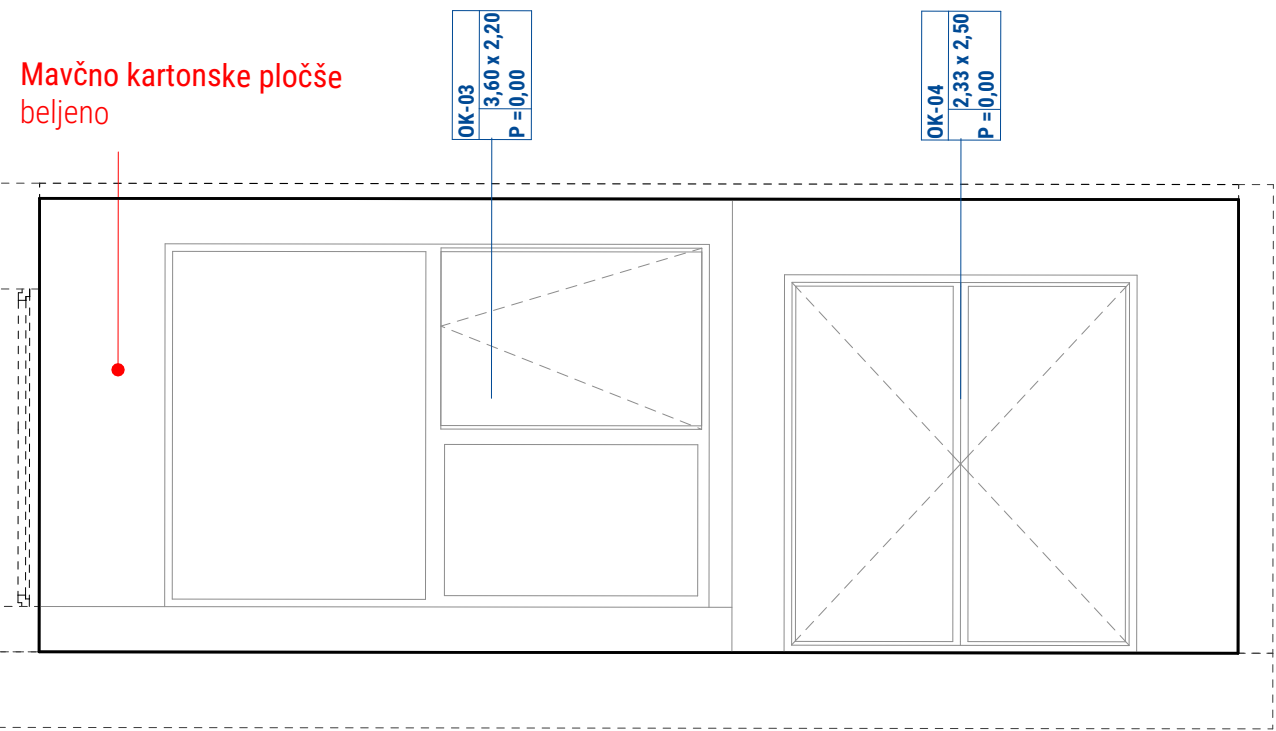

S1-02

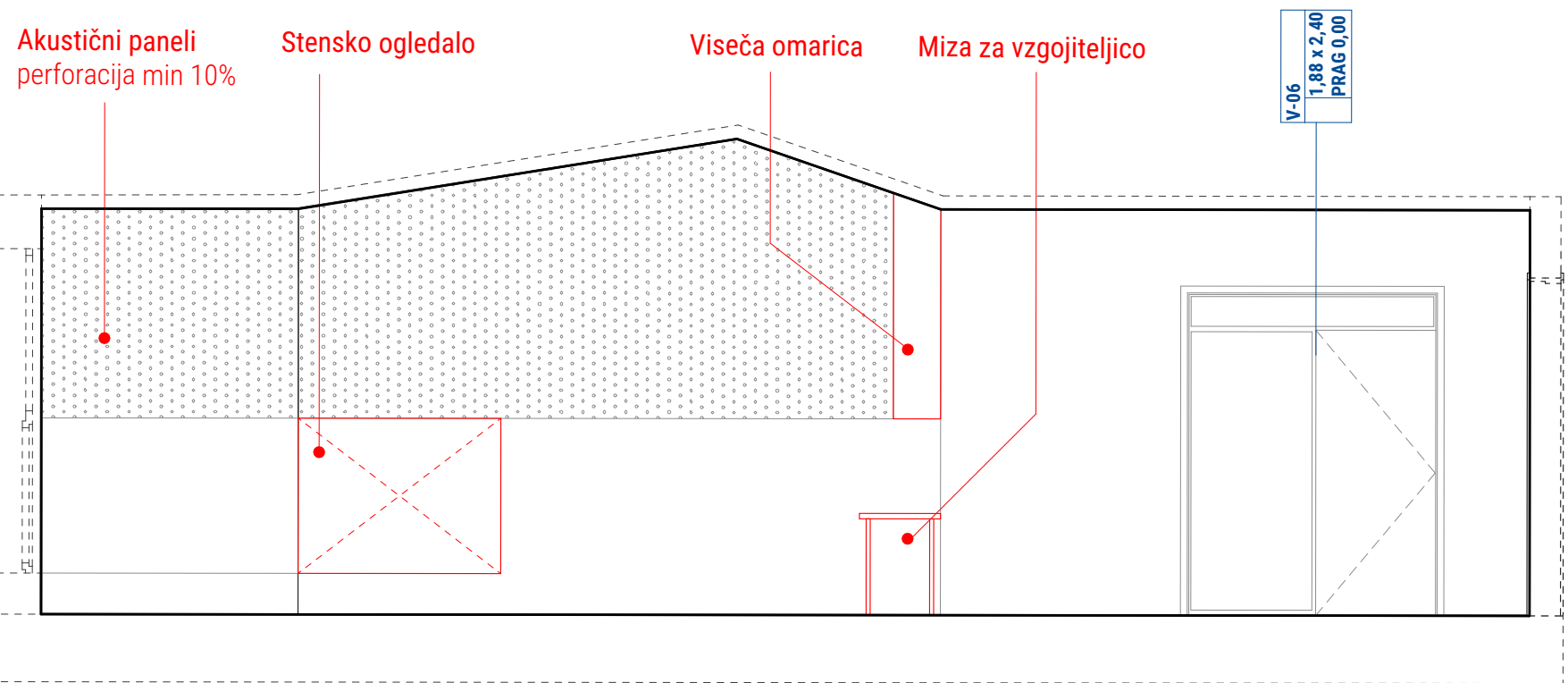

S1-03

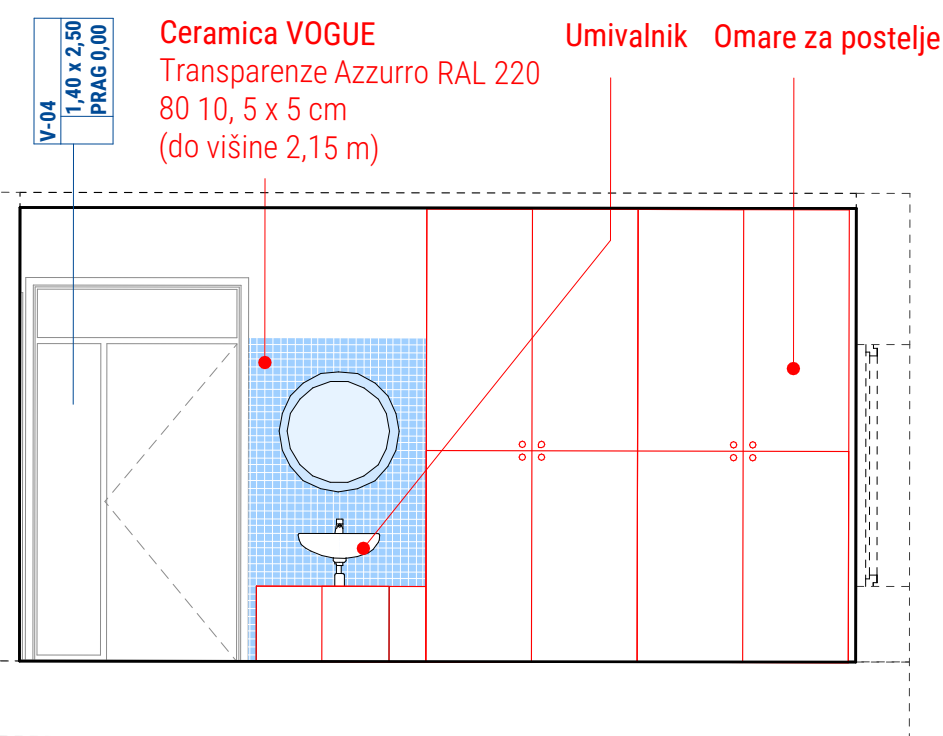

S1-04

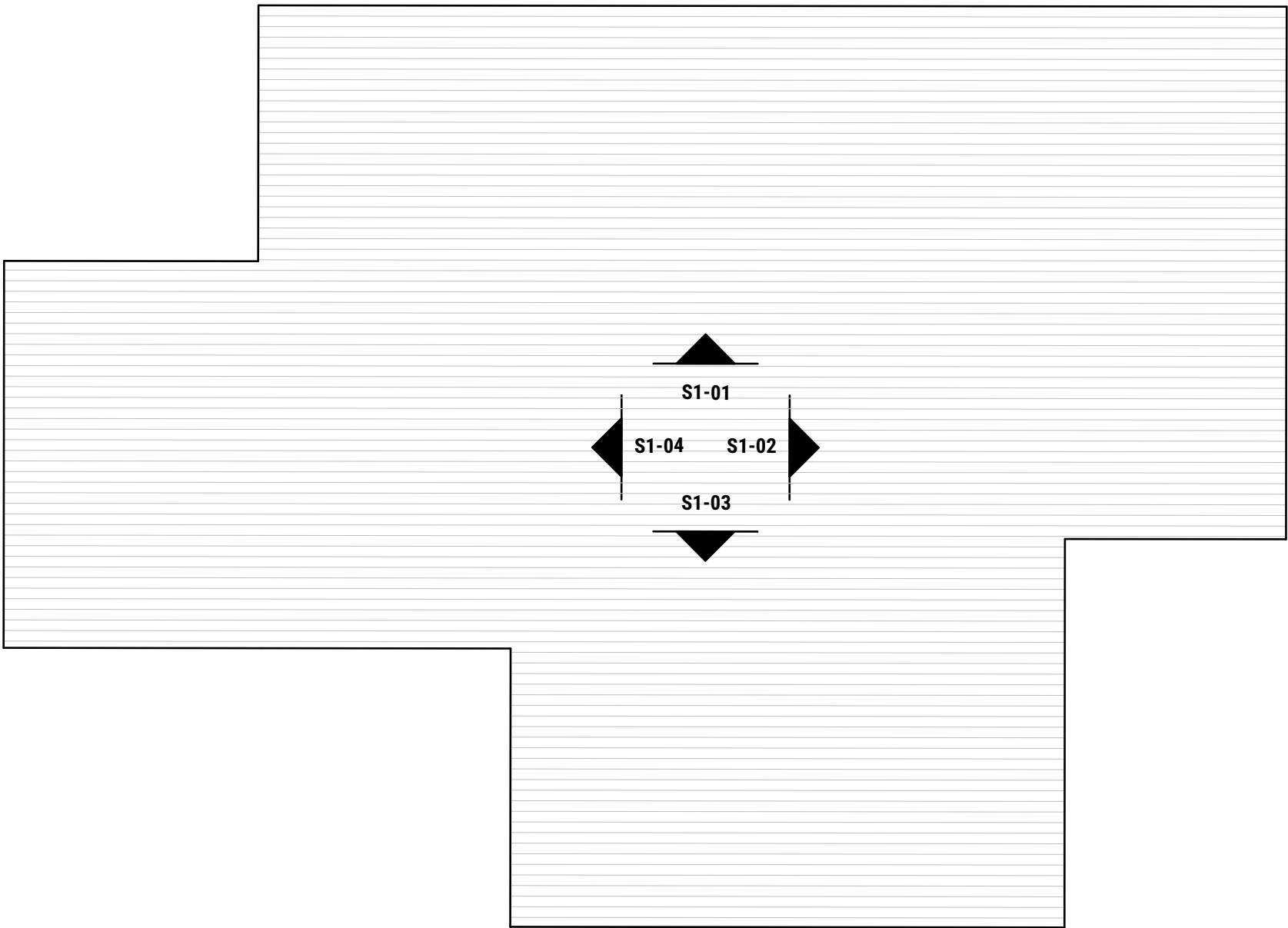

Vse mere je potrebno pred vgradnjo preveriti na gradbišču. Upoštevati zahteve in risbe vseh povezanih načrtov PZI. Morebitna odstopanja in neskladja sporočiti nadzoru in vodji projekta pred izvedbo.

OBRAT d.o.o.		Janežičeva ulica 3, 1000 Ljubljana	
Proj. oseba projektanta, odg. vodja projekta, odg. projektant načrta		041 384 764   info@obratdoo.si	
Namen:		Blaz Babnik Romaniuk, mag.ing.arh.   ZAPS - 1591	
Občina Medvode, C. kom. Staneta 12, 1215 Medvode			
Št. projekta	Št. načrta	Vrsta proj. dok.	Načrt
136	0/1	PZI	ARHITEKURA
Dozidava k vrtcu Smlednik		september 2021	
Valburg 26, 1216 Smlednik			
Nova gradnja prizidka in rekonstrukcija			

Risba:		Površinski načrt - igralnica 1	
Merilo:		Št. lista:	
1:50		16	



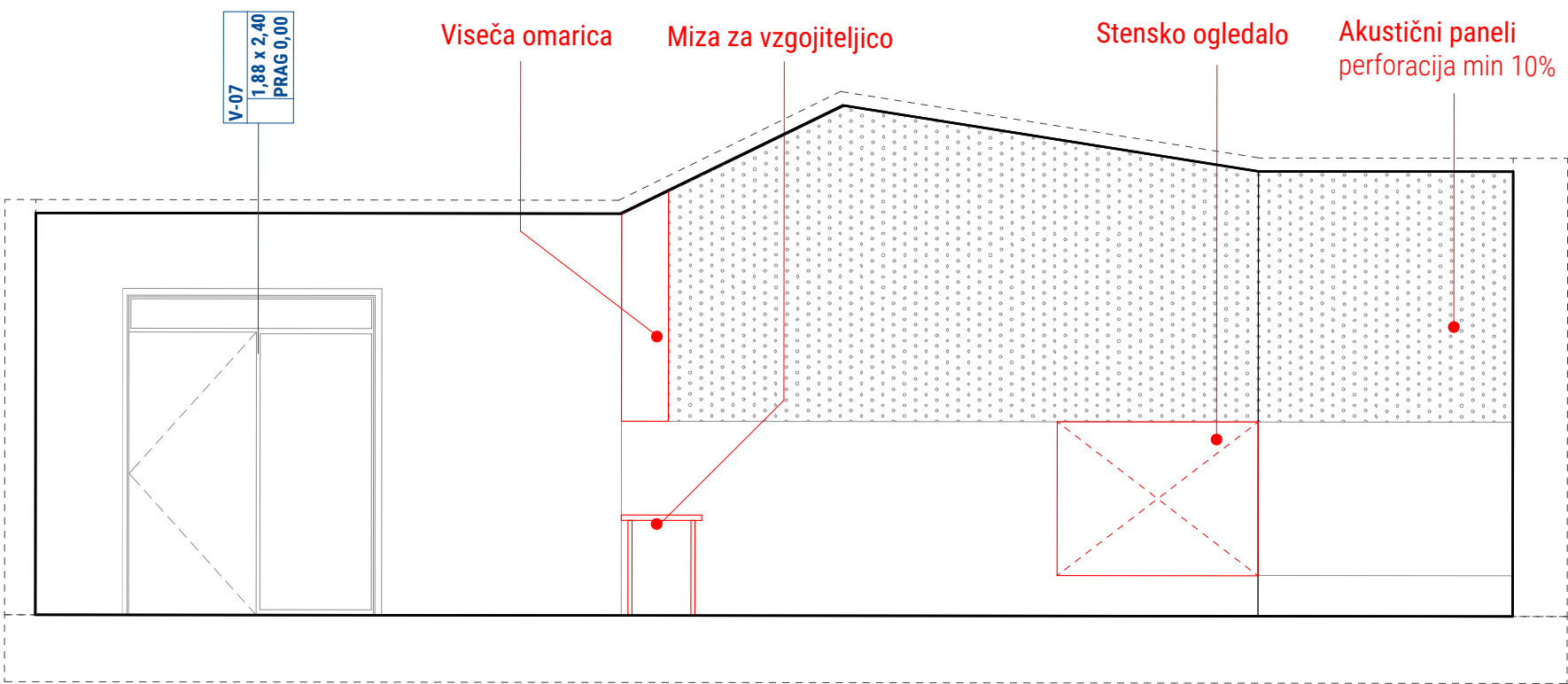

S2-01

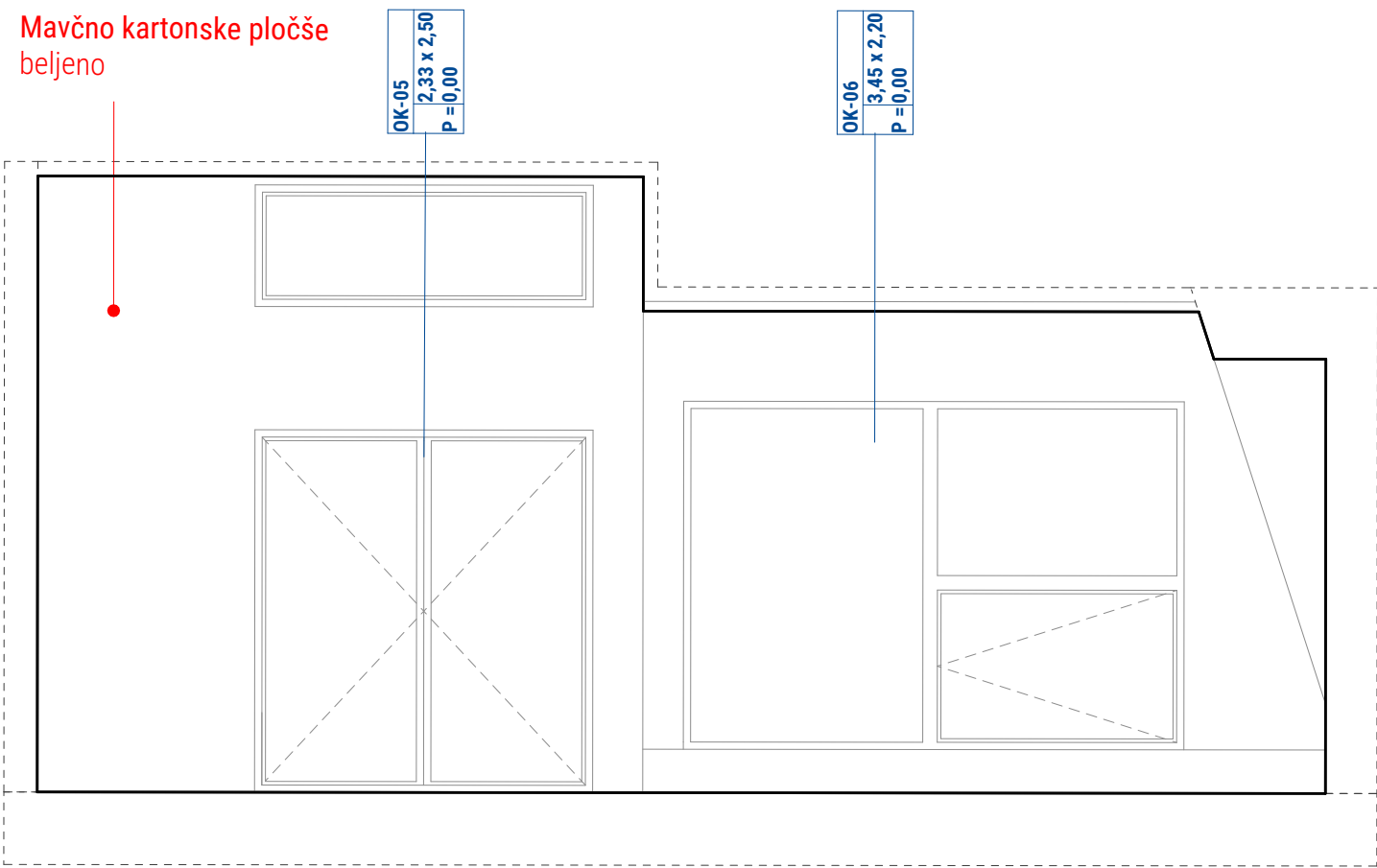

S2-02

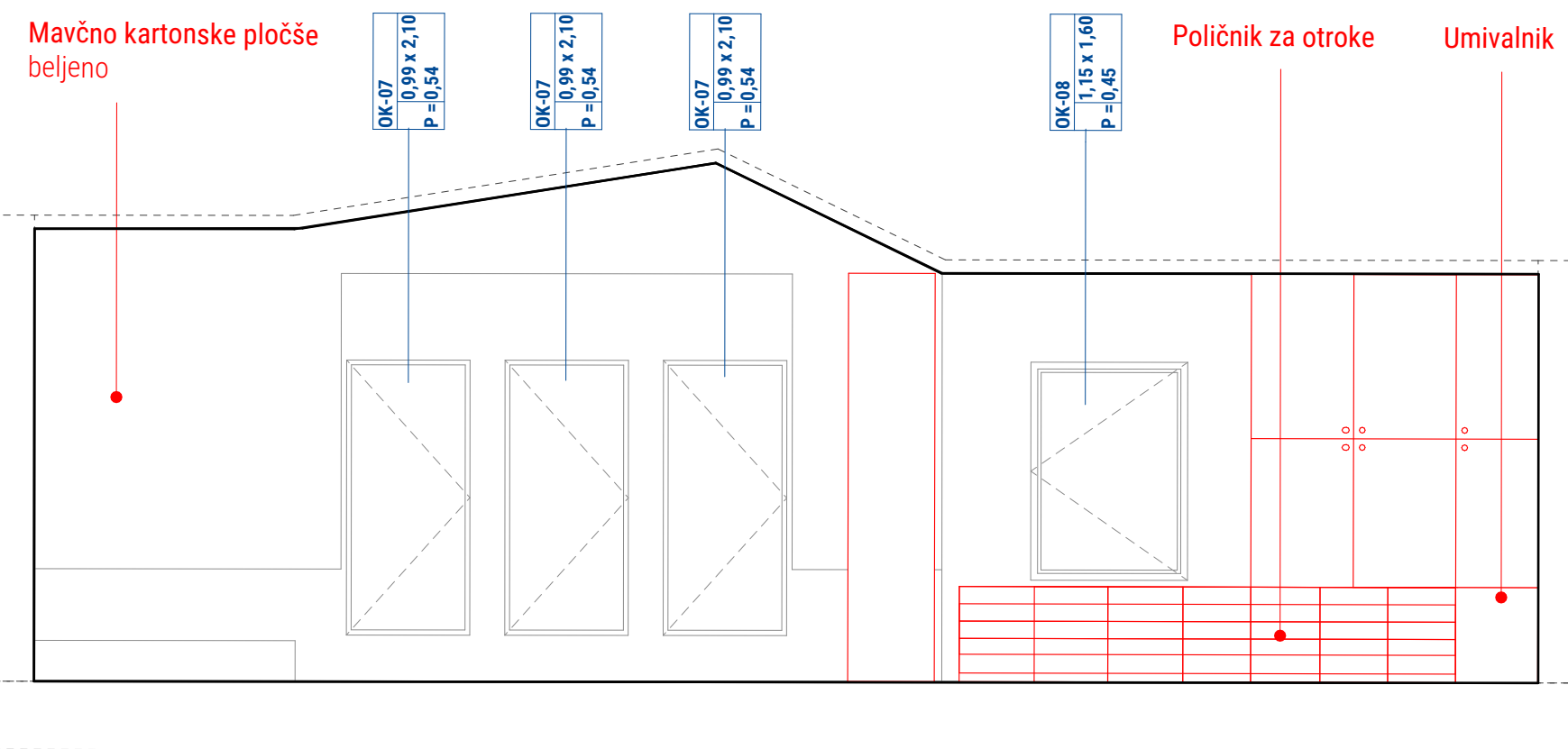

S2-03

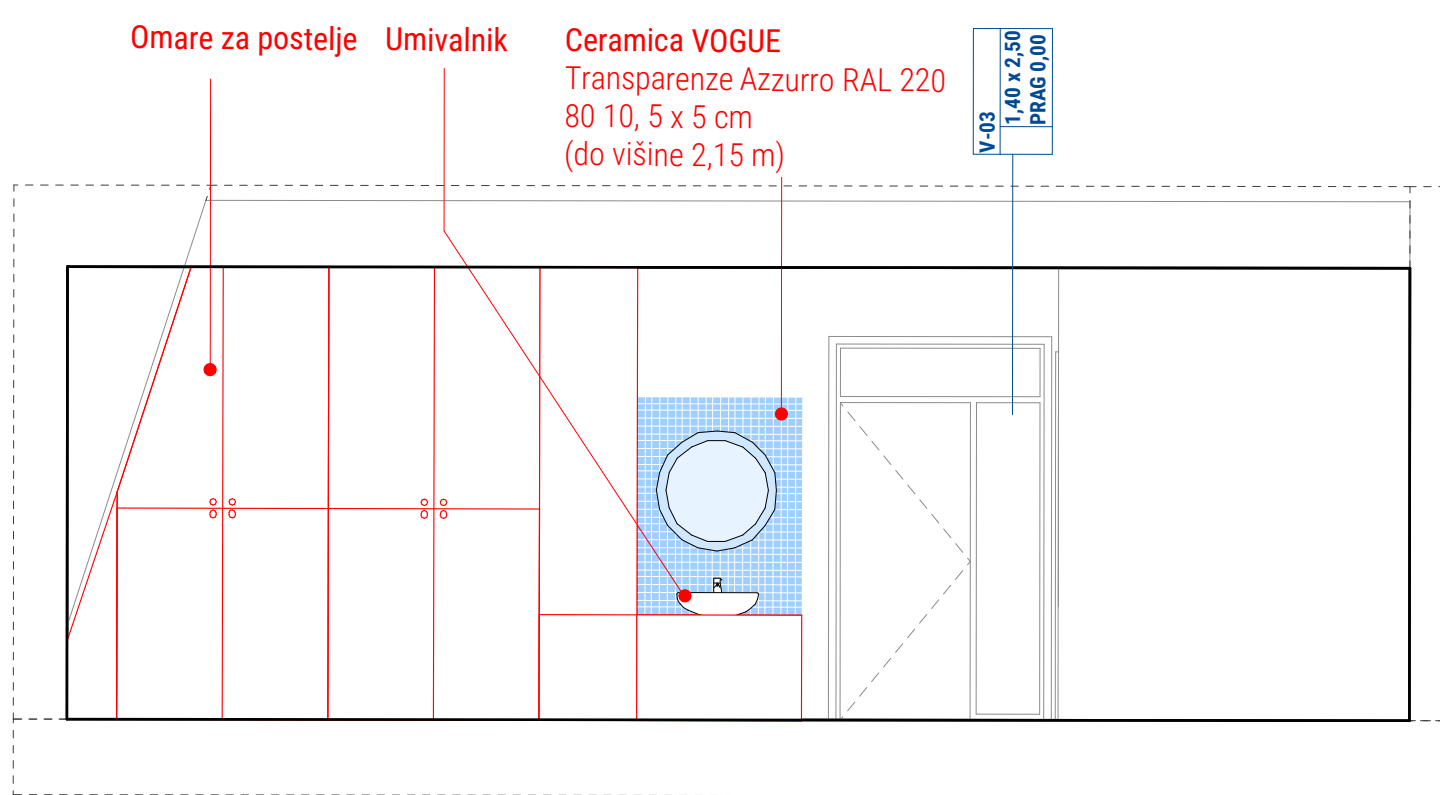

S2-04

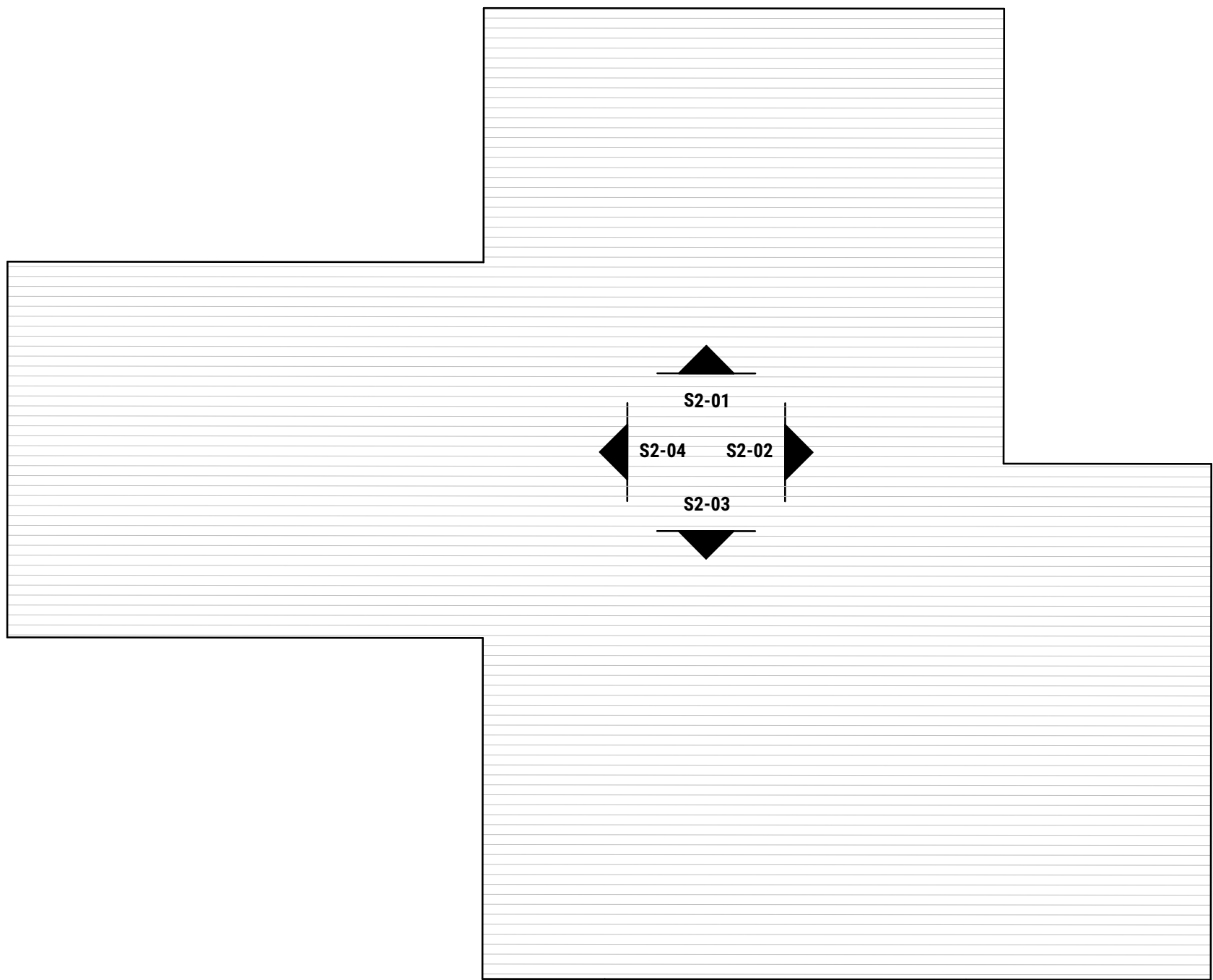

Vse mere je potrebno pred vgradnjo preveriti na gradbišču. Upoštevat zahteve in risbe vseh povezanih načrtov PZI. Morebitna odstopanja in neskladja sporočiti nadzoru in vodji projekta pred izvedbo.

<b>OBRAT</b> d.o.o.	Janežičeva ulica 3, 1000 Ljubljana 041 384 764   info@obratdoo.si
Proib. oseba projektanta, odg. vodja projekta, odg. projektant načrta Blaž Babnik Romaniuk, mag.ing.arh.   ZAPS - 1591	
Naimčnik: Občina Medvode, C. kom. Staneta 12, 1215 Medvode	
St. projekta 136	St. načrta 0/1
Vrsta proj. dok. PZI	Načrt ARHITEKURA
Datum Dozidava k vrtcu Smlednik september 2021	
Kraj Valburg 26, 1216 Smlednik	
Gradnja Nova gradnja prizidka in rekonstrukcija	

Risba:	Površinski načrt - igralnica 2
Merilo:	1:50
Št. lista:	17



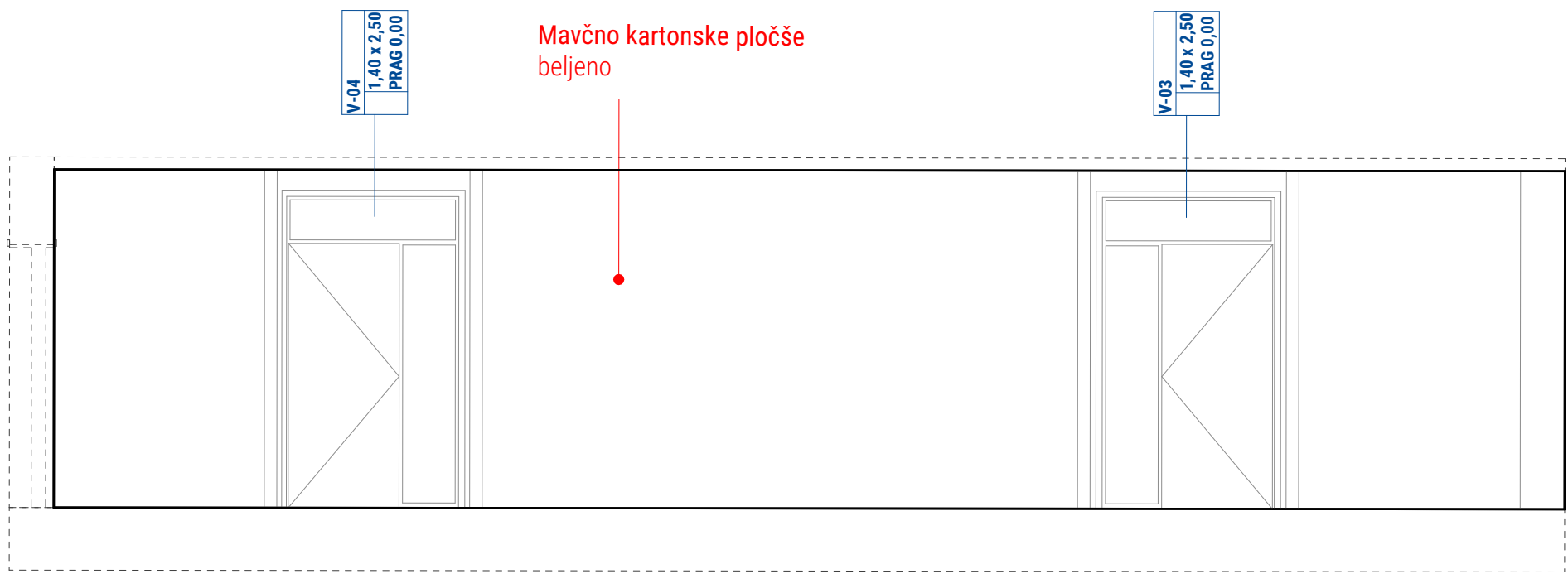

S3-01

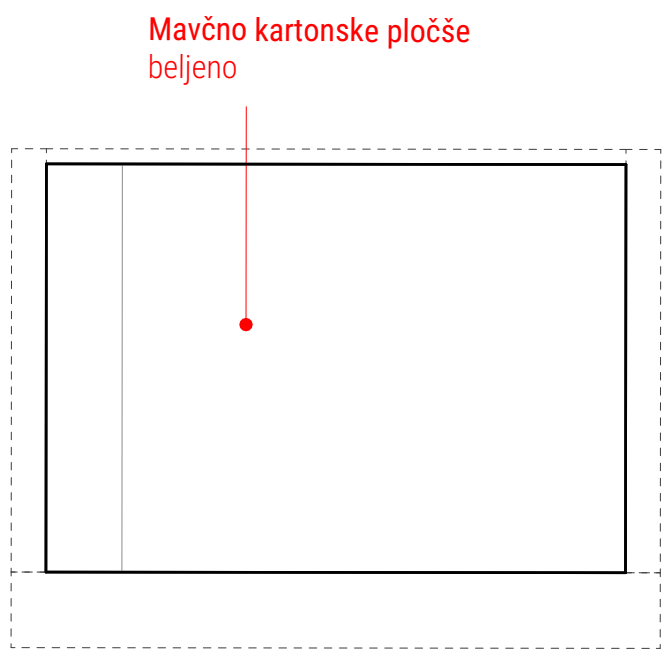

S3-02

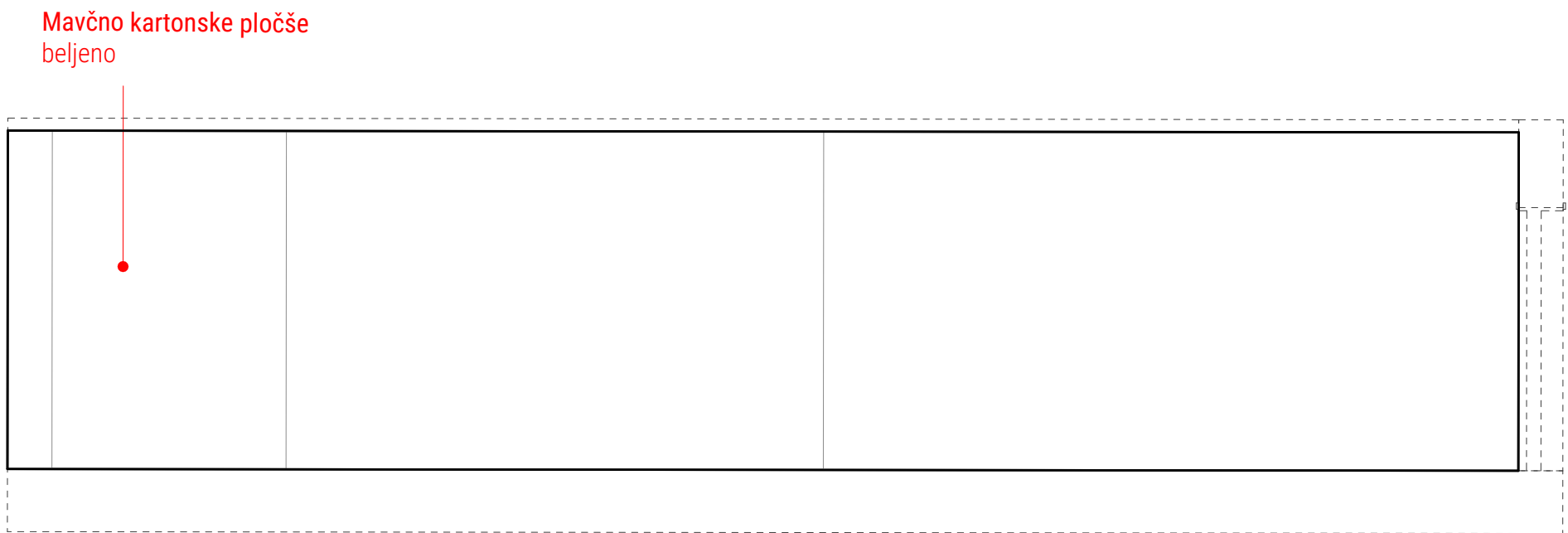

S3-03

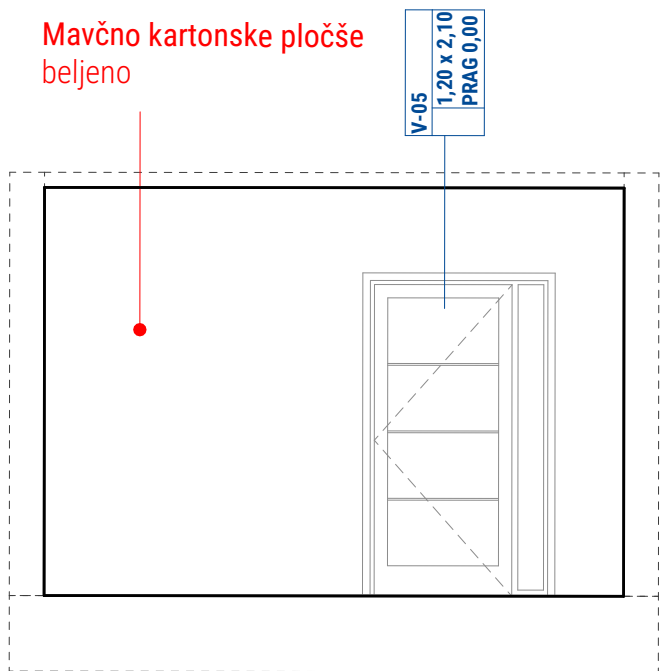

S3-04

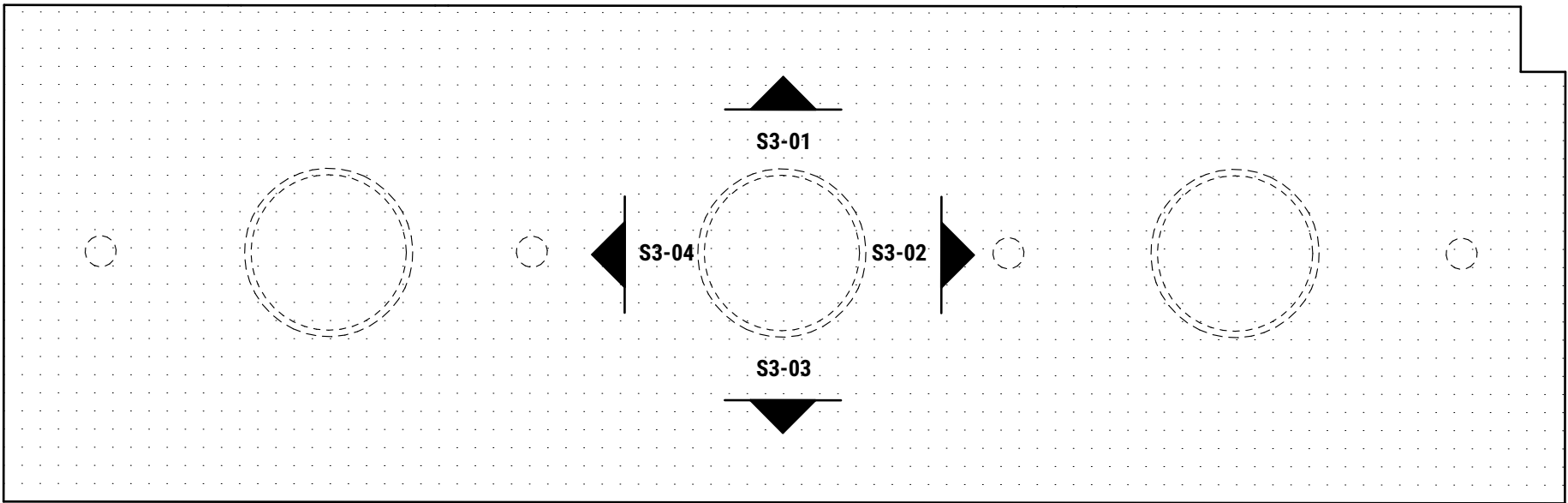

Vse mere je potrebno pred vgradnjo preveriti na gradbišču. Upoštevati zahteve in risbe vseh povezanih načrtov PZI. Morebitna odstopanja in neskladja sporočiti nadzoru in vodji projekta pred izvedbo.			
<b>OBRAT</b> d.o.o. Posl. oseba projektanta, odg. vodja projekta, odg. projektant načrta Blaž Babnik Romaniuk, mag.ing.arh.   ZAPS - 1591 Namen: Občina Medvode, C. kom. Staneta 12, 1215 Medvode St. projekta: 136 Št. načrta: 0/1 Vrsta proj. dok.: PZI Način: ARHITEKURA Datum: september 2021		Risba: <b>Površinski načrt - povezovalni hodnik</b>	
Dozidava k vrtcu Smlednik Kraj: Valburg 26, 1216 Smlednik Gradnja: Nova gradnja prizidka in rekonstrukcija		Merilo: <b>1:50</b>	Št. lista: <b>18</b>



Ceramica VOGUE  
Transparenze Azzurro RAL 180  
80 10, 10 x 10 cm  
(od 0,6 m do 2,15 m višine)

Ceramica VOGUE Flooring  
Perla RAL 7004  
20 x 20 cm  
(od višine 0,6 m)

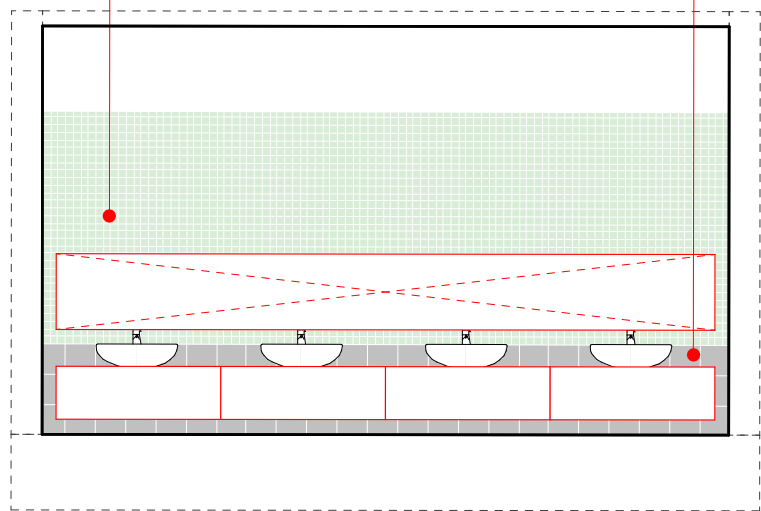

S4-01

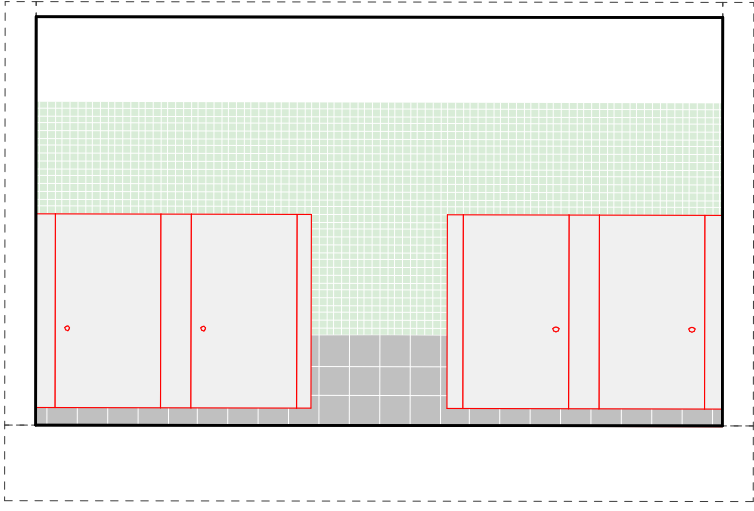

S4-03

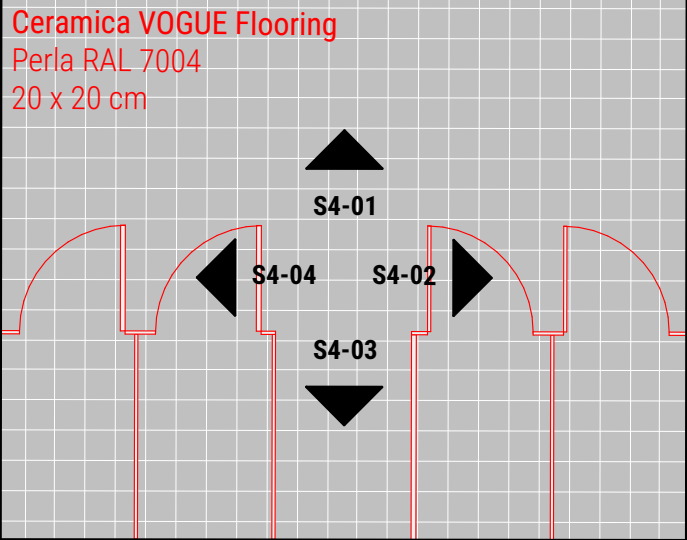

V-06  
1,88 x 2,40  
PRAG 0,00

Barva boxa  
Fundermax 0706 NG  
Glacier Blue

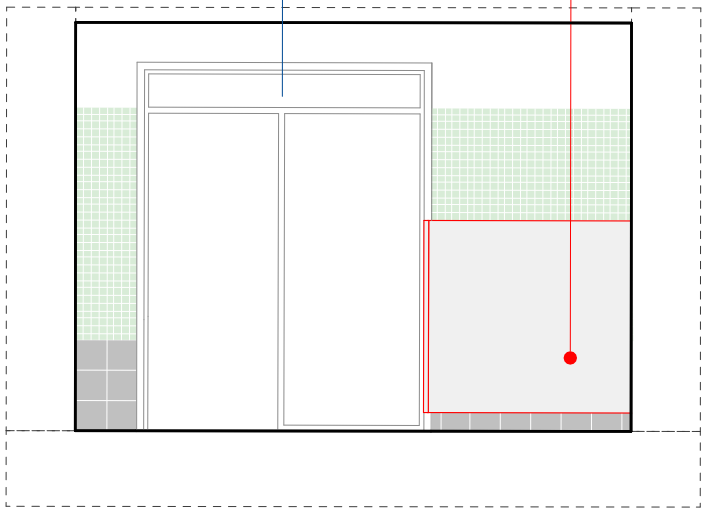

S4-02

V-07  
1,88 x 2,40  
PRAG 0,00

Barva boxa  
Fundermax 0706 NG  
Glacier Blue

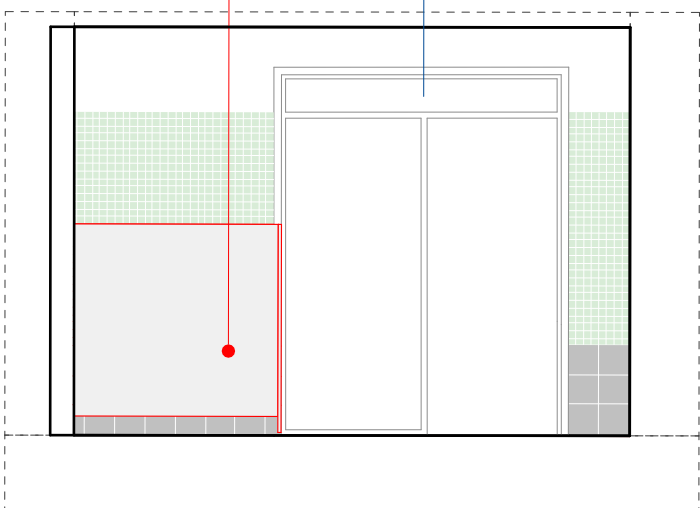

S4-04

Vse mere je potrebno pred vgradnjo preveriti na gradbišču.  
Upoštevati zahteve in risbe vseh povezanih načrtov PZI.  
Morebitna odstopanja in neskladja sporočiti nadzoru in vodji  
projekta pred izvedbo.

 <b>OBRAT</b> d.o.o.		Janežičeva ulica 3, 1000 Ljubljana tel.: 041 384 764 info@obratdoo.si
St. projekta <b>136</b>		St. načrta: <b>0/1</b>
Vodja projekta in odgovorni projektant načrta: Blaž Babnik Romaniuk, m.i.a.   ZAPS - 1591 pooblaščen arhitekt		
Objekt: Dozidava k vrtcu Smlednik		
Naročnik: Občina Medvode, C. kom. Staneta 12, 1215 Medvode		
Kraj: Valburga 26 Smlednik 1216		
Gradnja: Nova gradnja prizidka in rekonstrukcija		
Načrt: ARHITEKURA		Vrsta projektne dokumentacije: PZI
Datum: september 2021		
Risba: Površinski načrt - sanitarije		
Merilo: 1:50		St. lista: 19







Oznaka vrat Kolicina Zidarska odprtina Debelina zidu Smer odpiranja (R=desno, L=levo)	OK-01 1 1,25×1,60 0,36	OK-02 3 1,30×2,10 0,36 L	OK-03 1 3,60×2,20 0,41	OK-04 1 2,33×2,50 0,36 R	OK-05 1 2,33×2,50 0,36 L	OK-06 1 3,45×2,20 0,41	
	Tloris						
	Pogled (znotraj)						
	Zvočna zaščita	Rw (C,Ctr) = 32 (-2,-4) dB	Rw (C,Ctr) = 32 (-2,-4) dB	Rw (C,Ctr) = 32 (-2,-4) dB	Rw (C,Ctr) = 32 (-2,-4) dB	Rw (C,Ctr) = 32 (-2,-4) dB	Rw (C,Ctr) = 32 (-2,-4) dB
Opis		Fiksna zasteklitev; Požarno odporno okno EI30.	Odpiranje: klasično in 'na kip'; Zunanji screen - podometna motaža z elektro pogonom. Polzatemnitvene rolo zavese primerne za uporabo v vrtcu - ročni pogon.	Levo in desno spodaj fiksna zasteklitev; Odpiranje: klasično in 'na kip'; Zunanji screen - podometna motaža z elektro pogonom. Polzatemnitvene rolo zavese primerne za uporabo v vrtcu - ročni pogon.	Odpiranje: klasično, ročaj na desnem krilu, brez sredinske stojke, odpiranje navzven; Zunanji screen - podometna motaža z elektro pogonom. Notranja plise senčila - montaža na krilo.	Odpiranje: klasično, ročaj na desnem krilu, brez sredinske stojke, odpiranje navzven; Z nizkim pragom; Zunanji screen - podometna motaža z elektro pogonom. Notranja plise senčila - montaža na krilo.	Levo in desno spodaj fiksna zasteklitev; Odpiranje: klasično in 'na kip'; Zunanji screen - podometna motaža z elektro pogonom. Polzatemnitvene rolo zavese primerne za uporabo v vrtcu - ročni pogon.
OK-07 1 0,99×2,10 0,36 L	OK-08 1 1,15×1,60 0,36 R	OK-09 1 1,25×1,60 0,36 L	OK-10 1 2,33×0,84 0,36	OK-11 1 2,33×0,84 0,36	OK-21 1 1,33×2,39 0,23	OK-OBST-01 1 1,12×1,37 0,36 R	<p>Splošne opombe:</p> <p><b>OKVIR:</b> Lesen okvir iz lamelnega (lepljenega) smrekovega lesa; lepljenje z vodopornim lepilom, pred obdelavo mora biti les posušen na 12% vlažnost, les mora biti zaščiten pred modro plesnijo in lesno gobo, vlago ter UV žarki, uporabljena zaščitna sredstva morajo biti na vodni osnovi in med seboj kompatibilna, končni premaz notranje strani okna je prozorna brezbarvna lazura na vodni osnovi, barva po izboru projektanta.</p> <p><b>ZASTEKLITEV:</b> trojno termoizolacijsko steklo 4esg-12-4-12-4 mm, vmesno polnjenje žlahtni plin (argon). Ug &lt; 0,72 W/m²K, g-faktor prepustnosti sončnega sevanja min. 50%, zvočna izolativnost Rw&gt;32 dB. Vsa stekla morajo biti primerna za vgradnjo v izobraževalne ustanove in višino stekla, ki se začne nižje od pasu. Npr. ESG kaljena varnostna stekla (zaščita pred razbitjem in poškodbam z razbitjem na manjše delce). Stekla morajo biti opremljena z nalimki pred naletom v steklo.</p> <p><b>NAČIN ODPIRANJA:</b> po shemi</p> <p><b>OKOVJE:</b> tipsko za izbrani okvir.</p> <p>Alu pololive s ključavnico (npr. Hoppe).</p> <p><b>ZUNANJE POLICE:</b> vlečena alu barvana polica s tipskim alu fasadnim zaključkom, deb.&gt;1,5mm v barvi fasade.</p> <p><b>NOTRANJE POLICE:</b> iverna plošča debelina 30mm, oplemenitena z ultrapasom, masivni lesen rob.</p> <p><b>VGRADNJA:</b> Okna potrebno zrakotesno vgraditi na AB stene! Vgradnja po sistemu tronivojsko RAL!</p>
Rw (C,Ctr) = 32 (-2,-4) dB	Rw (C,Ctr) = 32 (-2,-4) dB	Rw (C,Ctr) = 32 (-2,-4) dB	Rw (C,Ctr) = 32 (-2,-4) dB	Rw (C,Ctr) = 32 (-2,-4) dB	Rw (C,Ctr) = 32 (-2,-4) dB	Rw (C,Ctr) = 32 (-2,-4) dB	
Odpiranje: klasično in 'na kip'; Zunanji screen - podometna motaža z elektro pogonom. Polzatemnitvene rolo zavese primerne za uporabo v vrtcu - ročni pogon.		Odpiranje: klasično in 'na kip'; Zunanji screen - podometna motaža z elektro pogonom. Polzatemnitvene rolo zavese primerne za uporabo v vrtcu - ročni pogon.	V niši na vzhodni fasadi objekta; fiksna zasteklitev; Fiksna zasteklitev; Polzatemnitvene rolo zavese primerne za uporabo v vrtcu - ročni pogon.	V niši na vzhodni fasadi objekta; fiksna zasteklitev; Polzatemnitvene rolo zavese primerne za uporabo v vrtcu - ročni pogon.	V niši ob vhodnih vratih - vetrolov; fiksna zasteklitev; Polzatemnitvene rolo zavese primerne za uporabo v vrtcu - ročni pogon.	Zamenjava obstoječega okna na obstoječemu objektu; točne dimenzije izmeriti na gradbišču po odstranitvi obstoječega okna; spodnji del okna fiksni;	Vse mere je potrebno pred vgradnjo preveriti na gradbišču. Upoštevati zahteve in risbe vseh povezanih načrtov PZI. Morebitna odstopanja in neskladja sporočiti nadzoru in vodji projekta pred izvedbo.



Janežičeva ulica 3, 1000 Ljubljana

tel.: 041 384 764

info@obratdoo.si

Objekt:

Dozidava k vrtcu Smlednik

Naročnik:

Občina Medvode, C. kom. Staneta 12, 1215 Medvode

Kraj:

Valburga 26 Smlednik 1216

Gradnja:

Nova gradnja prizidka in rekonstrukcija

Načrt:

ARHITEKTURA

Datum:

september 2021

Risba:

Schema oken

Merilo:

1:1

St. lista:

21

St. projekta

136

St. načrta:

0/1

Vodja projekta in odgovorni projektant načrta:

Blaž Babnik Romaniuk, m.i.a. | ZAPS - 1591 pooblaščen arhitekt

Oznaka vrat	V-01	V-02	V-03	V-04	V-05	V-07	V-08
Kolicina	1	1	1	1	1	1	1
Zidarska odprtina	1,4×2,4	1,6×2,4	1,4×2,5	1,4×2,5	1,2×2,1	1,9×2,4	1,9×2,4
Debelina zidu	0,3	0,2	0,2	0,2	0,4	0,2	0,2
Smer odpiranja (R=desno, L=levo)	L	R	R	L	L	L	R
Tloris							
Pogled (znotraj)							
Zvočna zaščita	Rw (C, Ctr) ≥ 32 dB	Rw (C, Ctr) ≥ 32 dB	Rw (C, Ctr) ≥ 32 dB	Rw (C, Ctr) ≥ 32 dB	Rw (C, Ctr) ≥ 32 dB	Rw (C, Ctr) ≥ 32 dB	Rw (C, Ctr) ≥ 32 dB
Opis	Zunanja vrata vetrolova; Desno vratno krilo s kljuko, levo in zgoraj fiksna zasteklitev.	Notranja vrata vetrolova; Levo vratno krilo s kljuko, desno in zgoraj fiksna zasteklitev.	Vrata v igralnico; Levo vratno krilo s kljuko, desno in zgoraj fiksna zasteklitev.	Vrata v igralnico; Desno vratno krilo s kljuko, levo in zgoraj fiksna zasteklitev.	Zunanja vrata iz hodnika; Levo vratno krilo s kljuko, desno fiksna zasteklitev.	Vrata v sanitarije; Levo vratno krilo s kljuko, desno in zgoraj fiksna zasteklitev.	Vrata v sanitarije; Desno vratno krilo s kljuko in zgoraj fiksna zasteklitev.

Splošne opombe:

- PODBOJIL: okvirni leseni podboji, cca. 46x58 mm, barvani v barvi vratnih kril, zaključek vrat ob tleh mora omogočati mokro čiščenje tal
- KRILA: polna in zastekljena krila (gl. shemo), leseni okvir (MDF) z HDL zaključnim slojem in polnilom (sredica iz perforirane iverice); izbor HDL določi projektant, zaključek krila ob tleh mora omogočati mokro čiščenje tal
- KLJUKA in VRATNO OKOVLJE: alu natur, vse kljuke po standardu EN179
- KLJUČAVNICA: cilindrična, prilagoditev sistemskemu ključu uporabnika
- VGRADNJA: bočno pritrdjevanje v lesene ali mavčnokartonaste stene
- STEKLA: Vsa stekla v vratih morajo biti primerna za vgradnjo v izobraževalne ustanove in višino stekla, ki se začne nižje od pasu. Npr. ESG kaljena varnostna stekla (zaščita pred razbitjem in poškodbam z razbitjem na manjše delce). Stekla morajo biti opremljena z nalimki pred naletom v steklo. Toplotna izolativnost po EN ISO 10077-2 - Uf = 2,0 W/m2K
- ZVOČNA ZAŠČITA: gl. shemo - minimalne zahteve
- POŽARNA ODPORNOST: gl. shemo in študijo požarne varnosti 129-ŠPV
- Ostalo:
- z vso potrebno jekleno podkonstrukcijo in ALU zaključnimi pločevinami
  - montaža talnih ustavljalcev za vsa vrata
  - tesnjenje po RAL smernicah motaže po obodu

Vse mere je potrebno pred vgradnjo preveriti na gradbišču. Upoštevati zahteve in risbe vseh povezanih načrtov PZI. Morebitna odstopanja in neskladja sporočiti nadzoru in vodji projekta pred izvedbo.

	Janežičeva ulica 3, 1000 Ljubljana 041 384 764   info@obratdoo.si	Št. projekta 136	Št. načrta 0/1	Vrsta proj. dok.: PZI	Načrt: ARHITEKTURA	Risba:	Shema vrat
Poob. oseba projektanta, odg. vodja projekta, odg. projektant načrta Blaž Babnik Romaniuk, mag.ing.arh.   ZAPS - 1591		Objekt: Dozidava k vrtcu Smlednik		Kraj: Valburg 26, 1216 Smlednik		Merilo: 1:1	
Naročnik: Občina Medvode, C. kom. Staneta 12, 1215 Medvode		Gradnja: Nova gradnja prizidka in rekonstrukcija		Datum: september 2021		Št. lista: 22	



alu okenska polica  
alu vogalni zaključki

xps izolacija do višin 40 cm nad gotovim terenom

pas pranege prodca po obodu objekta,  
na stiku z zemljino

geosintetik

kovinski robnik

Z1.a

masivna lesena okenska polica

zaključna stenska letev

T1

čepasta folija

zaščita hidroizolacije z  
xps izolacijo d=3cm in čepasto folijo

-0.50

-1.00

Vse mere je potrebno pred vgradnjo preveriti na gradbišču.  
Upoštevati zahteve in risbe vseh povezanih načrtov PZI.  
Morebitna odstopanja in neskladja sporočiti nadzoru in vodji  
projekta pred izvedbo.

Kota

±0,00 = 349,45 m nvm.

 <b>OBRAT</b> d.o.o.	Janežičeva ulica 3, 1000 Ljubljana 041 384 764   info@obratdoo.si	Št. projekta 136	Št. načrta: 0/1	Vrsta proj. dok.: PZI	Načrt: ARHITEKTURA
Poob. oseba projektanta, odg. vodja projekta, odg. projektant načrta Blaž Babnik Romaniuk, mag.ing.arh.   ZAPS - 1591		Gradnja: Nova gradnja prizidka in rekonstrukcija			
Naročnik: Občina Medvode, C. kom. Staneta 12, 1215 Medvode		Risba: D 01			
Objekt: Dozidava k vrtcu Smlednik Valburg 26, 1216 Smlednik		Merilo: 1:10	Datum: september 2021		Št. lista: 23

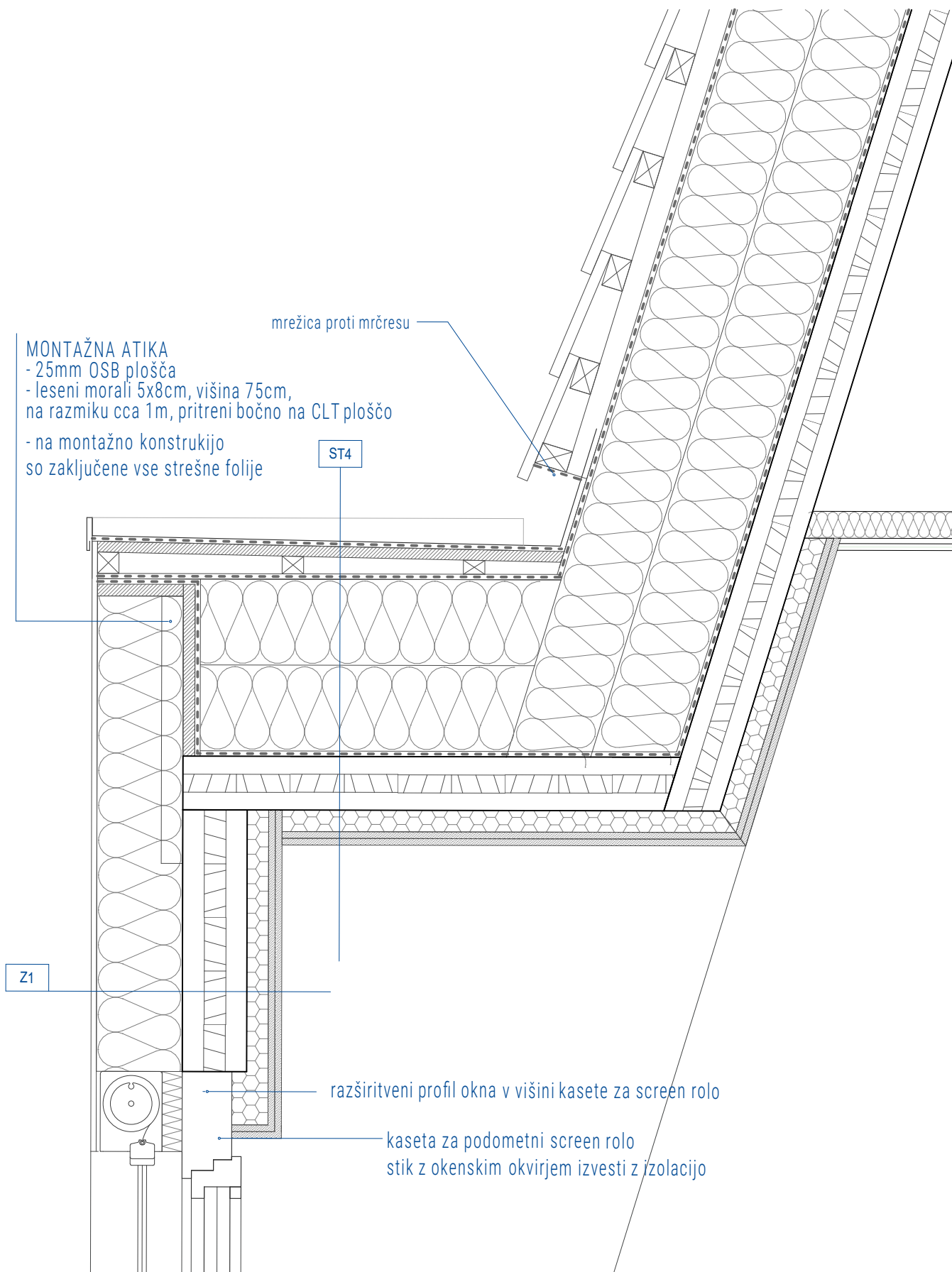

Vse mere je potrebno pred vgradnjo preveriti na gradbišču.  
Upoštevati zahteve in risbe vseh povezanih načrtov PZI.  
Morebitna odstopanja in neskladja sporočiti nadzoru in vodji projekta pred izvedbo.

Kota  
±0,00 = 349,45 m nvm.

 <b>OBRAT</b> d.o.o.	Janežičeva ulica 3, 1000 Ljubljana 041 384 764   info@obratdoo.si	Št. projekta 136	Št. načrta: 0/1	Vrsta proj. dok.: PZI	Načrt: ARHITEKTURA
Poob. oseba projektanta, odg. vodja projekta, odg. projektant načrta Blaž Babnik Romaniuk, mag.ing.arh.   ZAPS - 1591		Gradnja: Nova gradnja prizidka in rekonstrukcija			
Naročnik: Občina Medvode, C. kom. Staneta 12, 1215 Medvode		Risba: D 02			
Objekt: Dozidava k vrtcu Smlednik Valburg 26, 1216 Smlednik		Merilo: 1:10	Datum: september 2021		Št. lista: 24



zaključna pločevina, deb. 1mm,  
razvite dolžine 50cm,  
barvana po RAL,  
medsebojno stikovana z vodotesnimi trakovi  
pritrjena na podložne kotnike v naklonu  
vidni zunanji rob cca 3cm

MONTAŽNA ATIKA  
geometrija sestavljena iz trapezno  
rezanih osb plošč  
obloženo z osb ploščami

15 cm pas prodca ob atiki

ST2

ST3

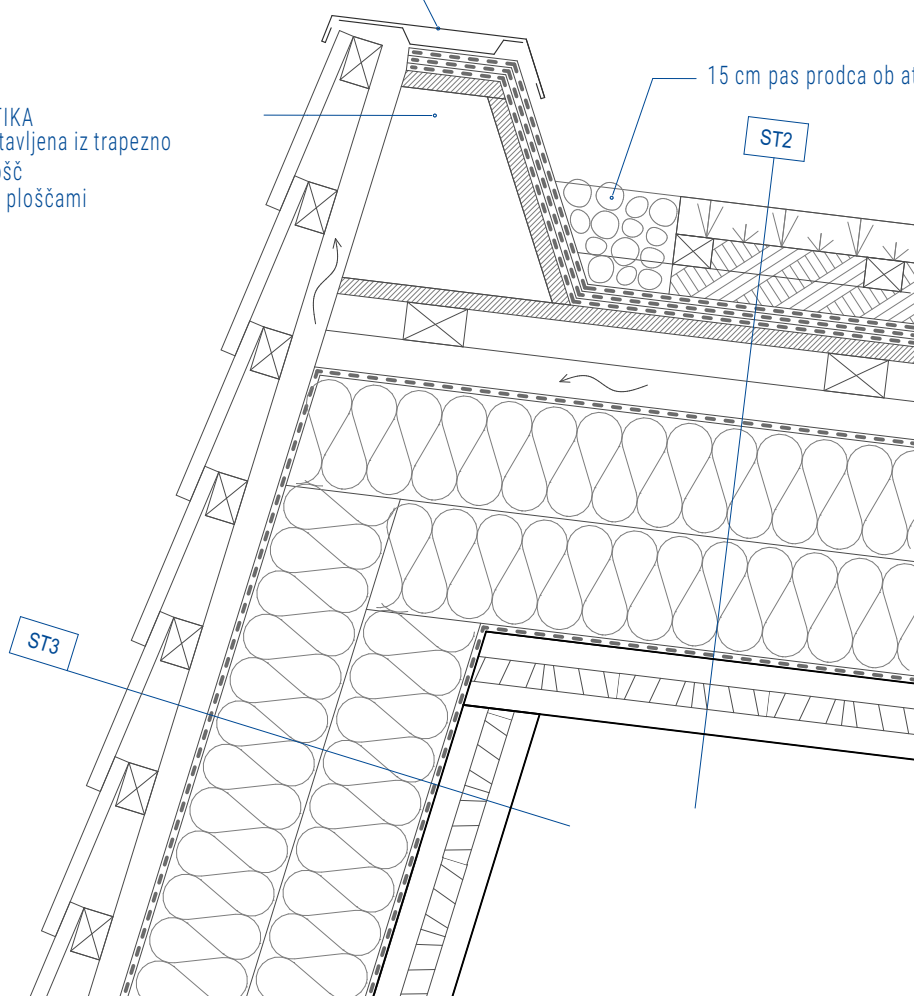

Vse mere je potrebno pred vgradnjo preveriti na gradbišču.  
Upoštevati zahteve in risbe vseh povezanih načrtov PZI.  
Morebitna odstopanja in neskladja sporočiti nadzoru in vodji  
projekta pred izvedbo.

Kota

$\pm 0,00 = 349,45 \text{ m nvm.}$

	Janežičeva ulica 3, 1000 Ljubljana 041 384 764   info@obratdoo.si	Št. projekta 136	Št. načrta: 0/1	Vrsta proj. dok.: PZI	Načrt: ARHITEKTURA
Poob. oseba projektanta, odg. vodja projekta, odg. projektant načrta Blaž Babnik Romaniuk, mag.ing.arh.   ZAPS - 1591		Gradnja: Nova gradnja prizidka in rekonstrukcija			
Naročnik: Občina Medvode, C. kom. Staneta 12, 1215 Medvode		Risba: D 03			
Objekt: Dozidava k vrtcu Smlednik Valburg 26, 1216 Smlednik		Merilo: 1:10	Datum: september 2021		Št. lista: 25

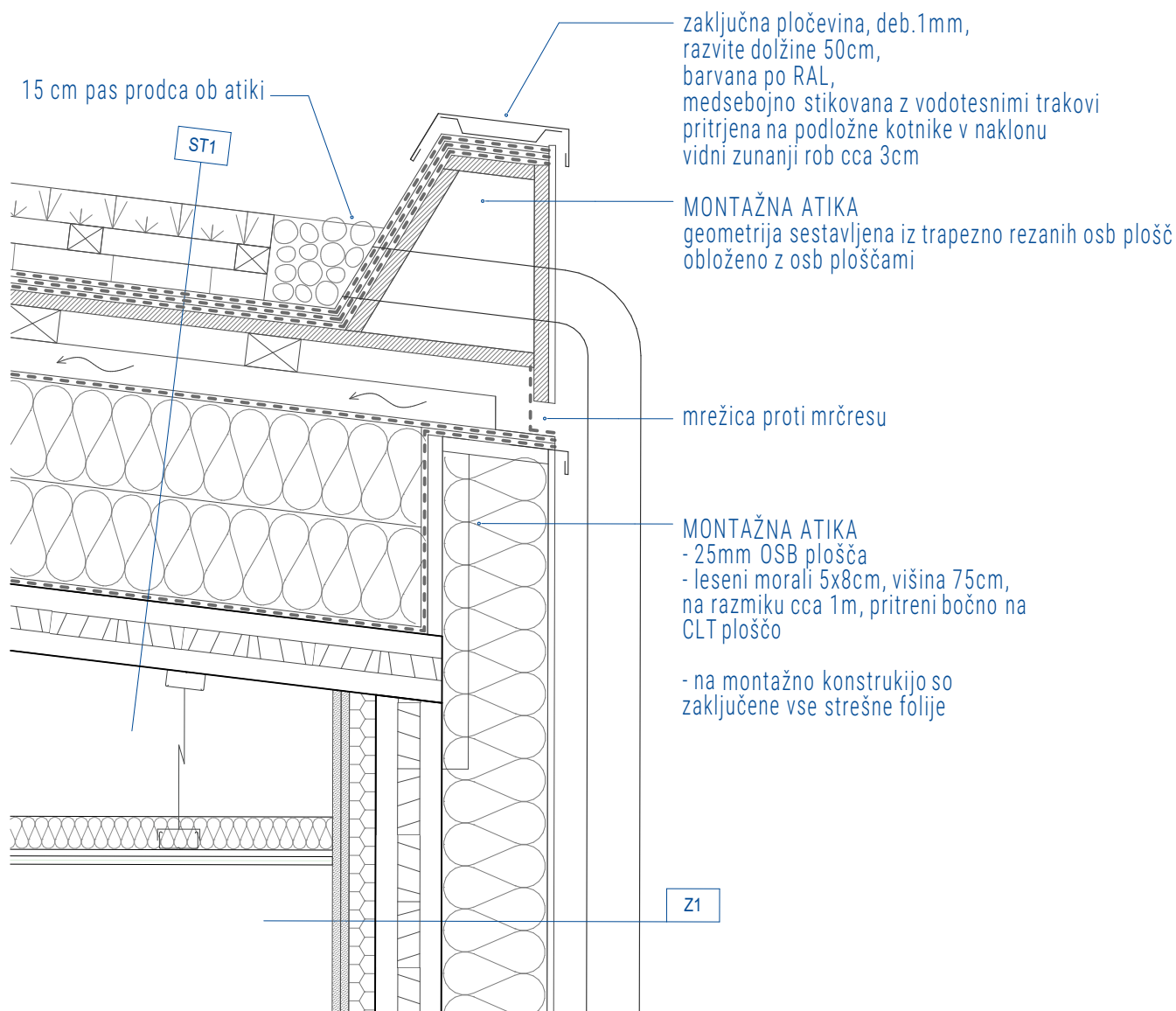

Vse mere je potrebno pred vgradnjo preveriti na gradbišču.  
Upoštevati zahteve in risbe vseh povezanih načrtov PZI.  
Morebitna odstopanja in neskladja sporočiti nadzoru in vodji projekta pred izvedbo.

Kota  
±0,00 = 349,45 m nvm.

 <b>OBRAT</b> d.o.o.	Janežičeva ulica 3, 1000 Ljubljana 041 384 764   info@obratdoo.si	Št. projekta 136	Št. načrta: 0/1	Vrsta proj. dok.: PZI	Načrt: ARHITEKTURA
Poob. oseba projektanta, odg. vodja projekta, odg. projektant načrta Blaž Babnik Romaniuk, mag.ing.arh.   ZAPS - 1591		Gradnja: Nova gradnja prizidka in rekonstrukcija			
Naročnik: Občina Medvode, C. kom. Staneta 12, 1215 Medvode		Risba: D 04			
Objekt: Dozidava k vrtcu Smlednik Valburg 26, 1216 Smlednik		Merilo: 1:10	Datum: september 2021		Št. lista: 26



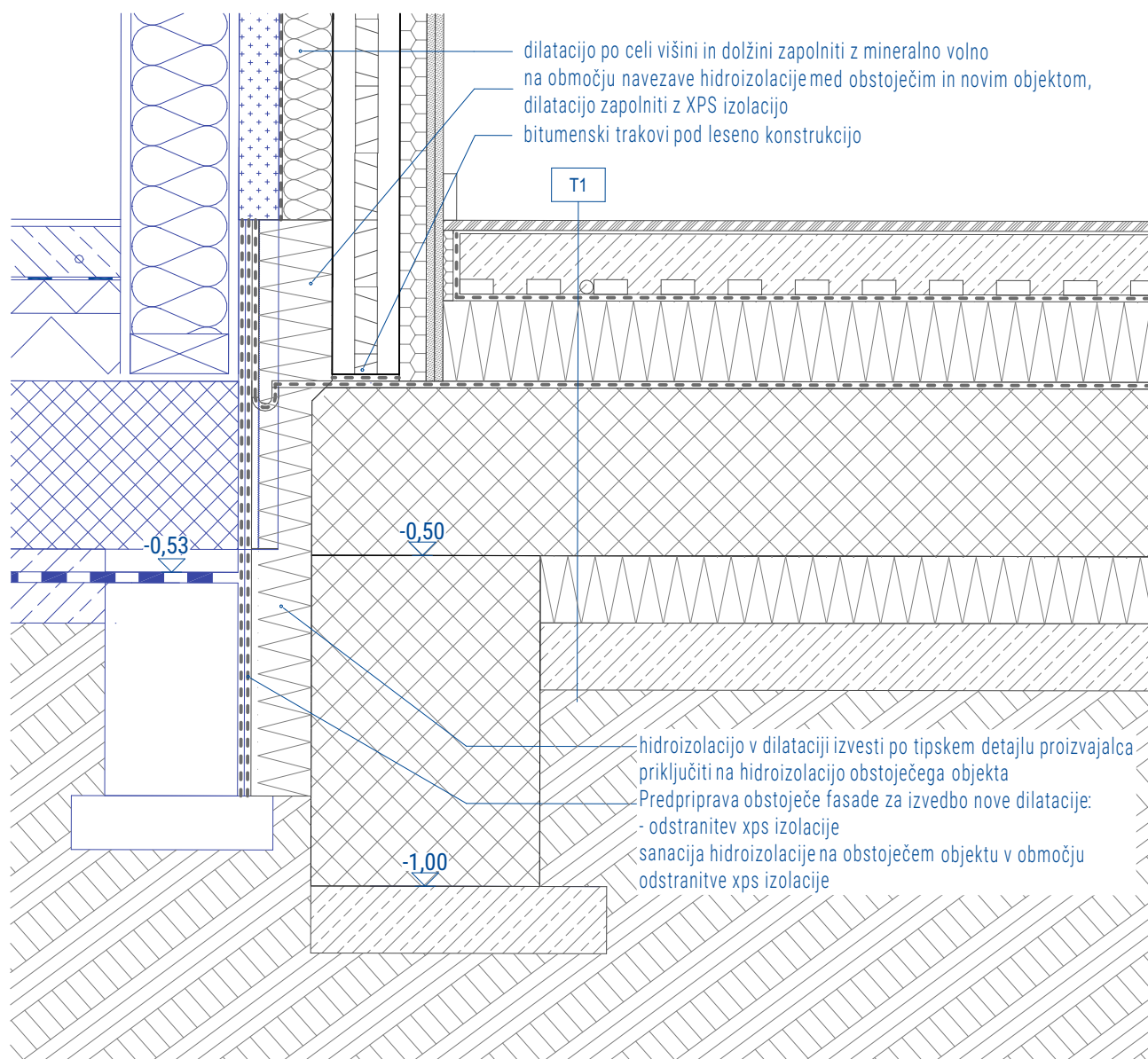

Vse mere je potrebno pred vgradnjo preveriti na gradbišču.  
Upoštevati zahteve in risbe vseh povezanih načrtov PZI.  
Morebitna odstopanja in neskladja sporočiti nadzoru in vodji  
projekta pred izvedbo.

Kota

±0.00 = 349,45 m nvm.

 <b>OBRAT</b> d.o.o.	Janežičeva ulica 3, 1000 Ljubljana 041 384 764   info@obratdoo.si	Št. projekta 136	Št. načrta: 0/1	Vrsta proj. dok.: PZI	Načrt: ARHITEKTURA
Poob. oseba projektanta, odg. vodja projekta, odg. projektant načrta					
Blaž Babnik Romaniuk, mag.ing.arh.   ZAPS - 1591					
Naročnik:					
Občina Medvode, C. kom. Staneta 12, 1215 Medvode					
Objekt:					
Dozidava k vrtcu Smlednik Valburg 26, 1216 Smlednik					
Gradnja:					
Nova gradnja prizidka in rekonstrukcija					
Risba:					
D 05					
Merilo:					
1:10					
Datum:					
september 2021					
Št. lista:					
27					

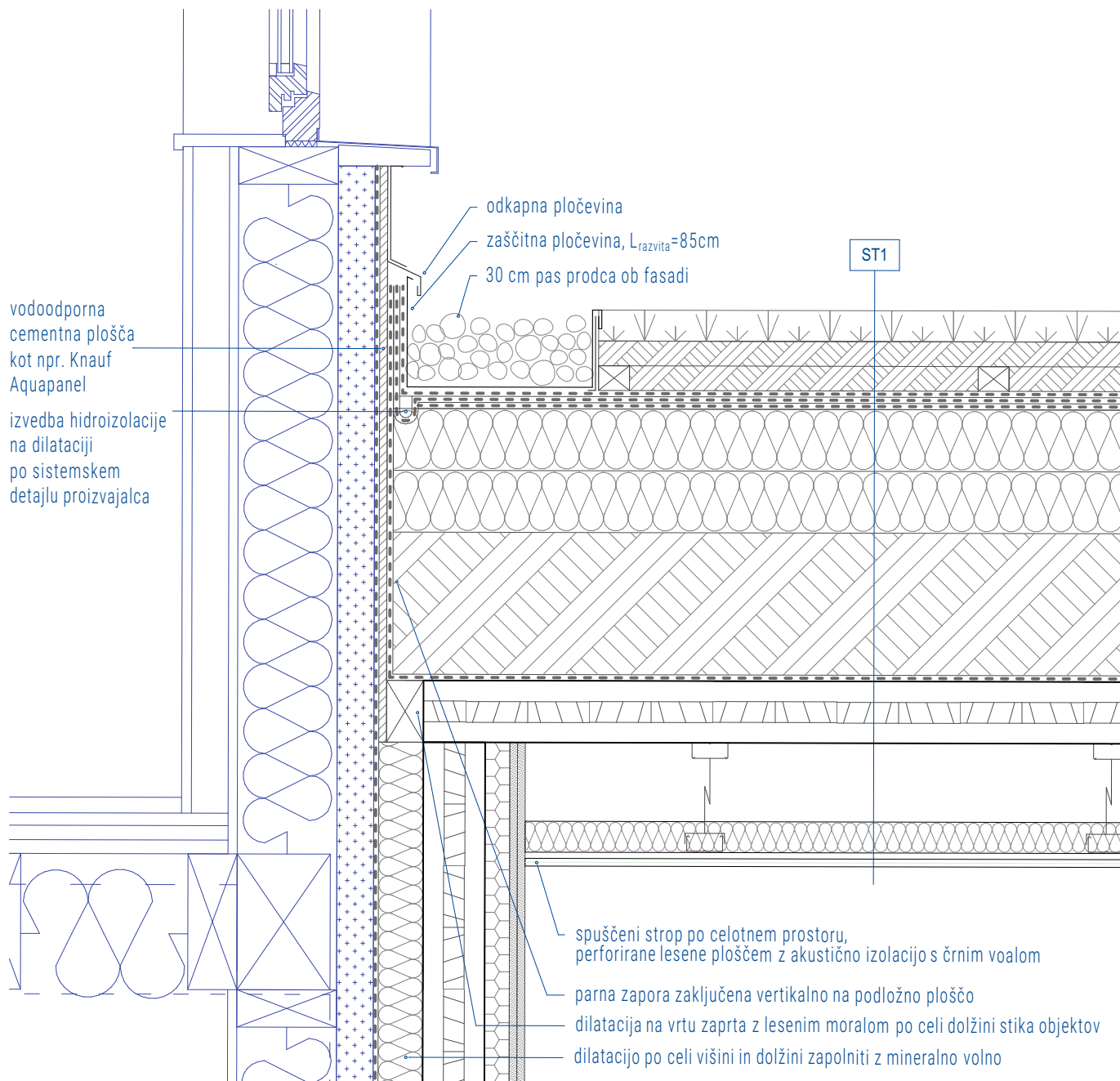

Vse mere je potrebno pred vgradnjo preveriti na gradbišču.  
Upoštevati zahteve in risbe vseh povezanih načrtov PZI.  
Morebitna odstopanja in neskladja sporočiti nadzoru in vodji projekta pred izvedbo.

Kota

±0,00 = 349,45 m nvm.

 <b>OBRAT</b> d.o.o.	Janežičeva ulica 3, 1000 Ljubljana 041 384 764   info@obratdoo.si	Št. projekta 136	Št. načrta: 0/1	Vrsta proj. dok.: PZI	Načrt: ARHITEKTURA
Poob. oseba projektanta, odg. vodja projekta, odg. projektant načrta Blaž Babnik Romaniuk, mag.ing.arh.   ZAPS - 1591		Gradnja: Nova gradnja prizidka in rekonstrukcija			
Naročnik: Občina Medvode, C. kom. Staneta 12, 1215 Medvode		Risba: D 06			
Objekt: Dozidava k vrtcu Smlednik Valburg 26, 1216 Smlednik		Merilo: 1:10	Datum: september 2021		Št. lista: 28



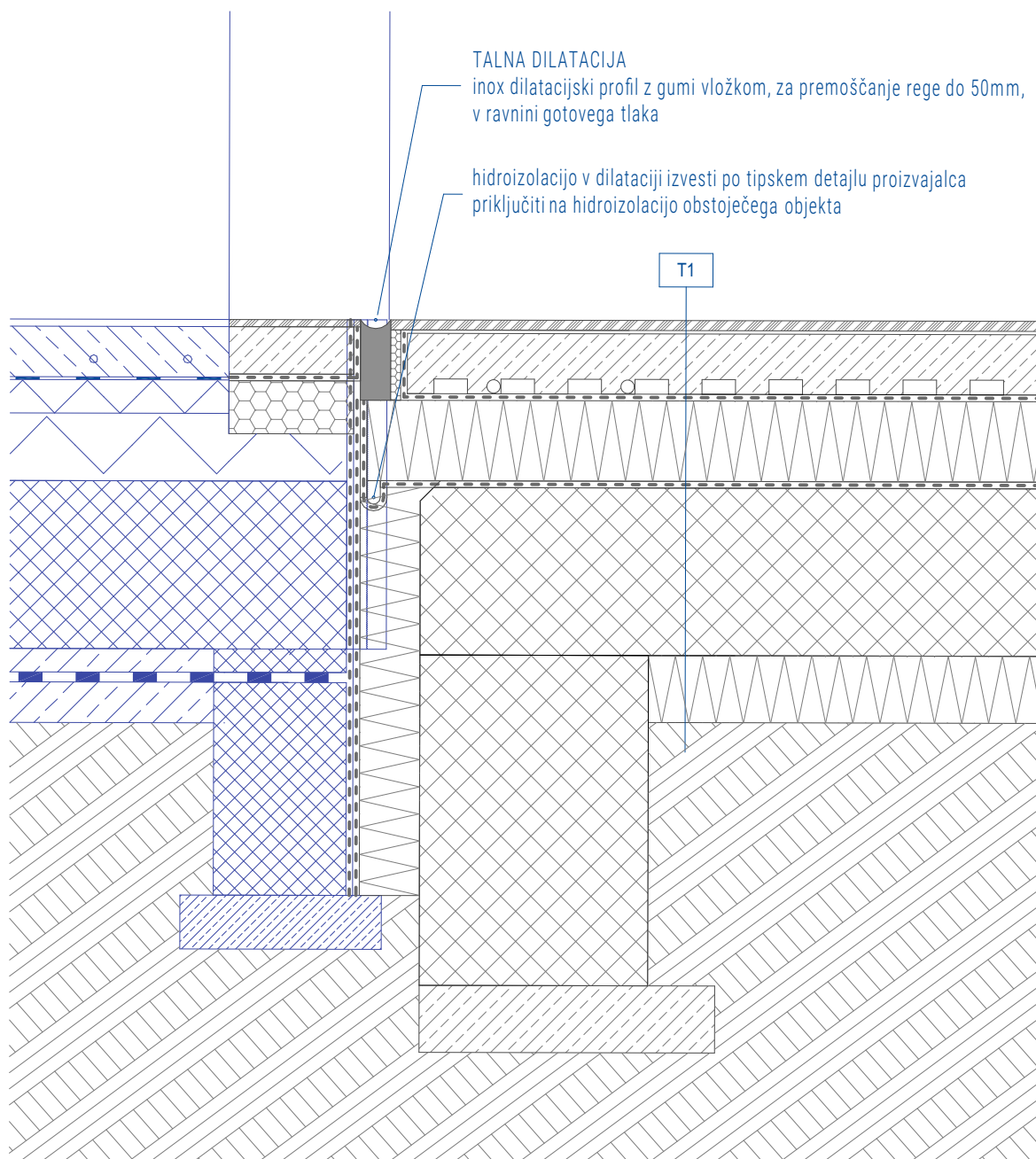

Vse mere je potrebno pred vgradnjo preveriti na gradbišču.  
Upoštevati zahteve in risbe vseh povezanih načrtov PZI.  
Morebitna odstopanja in neskladja sporočiti nadzoru in vodji  
projekta pred izvedbo.

Kota

$\pm 0,00 = 349,45 \text{ m nvm.}$

 <b>OBRAT</b> d.o.o.	Janežičeva ulica 3, 1000 Ljubljana 041 384 764   info@obratdoo.si	Št. projekta 136	Št. načrta: 0/1	Vrsta proj. dok.: PZI	Načrt: ARHITEKTURA
Poob. oseba projektanta, odg. vodja projekta, odg. projektant načrta Blaž Babnik Romaniuk, mag.ing.arh.   ZAPS - 1591		Gradnja: Nova gradnja prizidka in rekonstrukcija			
Naročnik: Občina Medvode, C. kom. Staneta 12, 1215 Medvode		Risba: D 07			
Objekt: Dozidava k vrtcu Smlednik Valburg 26, 1216 Smlednik		Merilo: 1:10	Datum: september 2021		
					Št. lista: 29

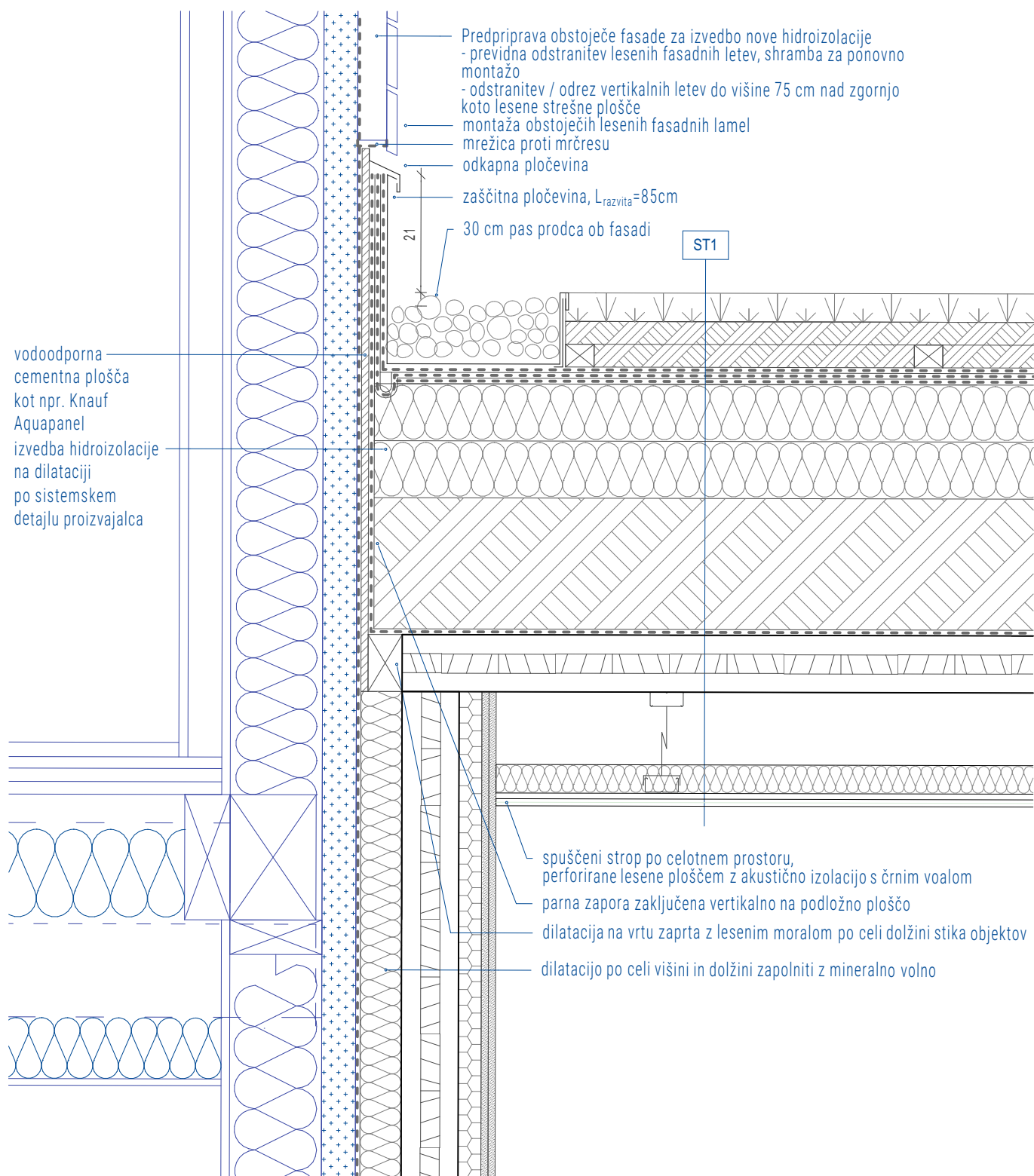

Vse mere je potrebno pred vgradnjo preveriti na gradbišču.  
 Upoštevati zahteve in risbe vseh povezanih načrtov PZI.  
 Morebitna odstopanja in neskladja sporočiti nadzoru in vodji projekta pred izvedbo.

Kota  
 $\pm 0,00 = 349,45 \text{ m nvm.}$

 <b>OBRAT d.o.o.</b>	Janežičeva ulica 3, 1000 Ljubljana 041 384 764   info@obratdoo.si	Št. projekta 136	Št. načrta: 0/1	Vrsta proj. dok.: PZI	Načrt: ARHITEKTURA
Poob. oseba projektanta, odg. vodja projekta, odg. projektant načrta Blaž Babnik Romaniuk, mag.ing.arh.   ZAPS - 1591		Gradnja: Nova gradnja prizidka in rekonstrukcija			
Naročnik: Občina Medvode, C. kom. Staneta 12, 1215 Medvode		Risba: <b>D 08</b>			
Objekt: Dozidava k vrtcu Smlednik Valburg 26, 1216 Smlednik		Merilo: 1:10			
Kraj: Kraj:		Datum: september 2021			
		Št. lista: <b>30</b>			



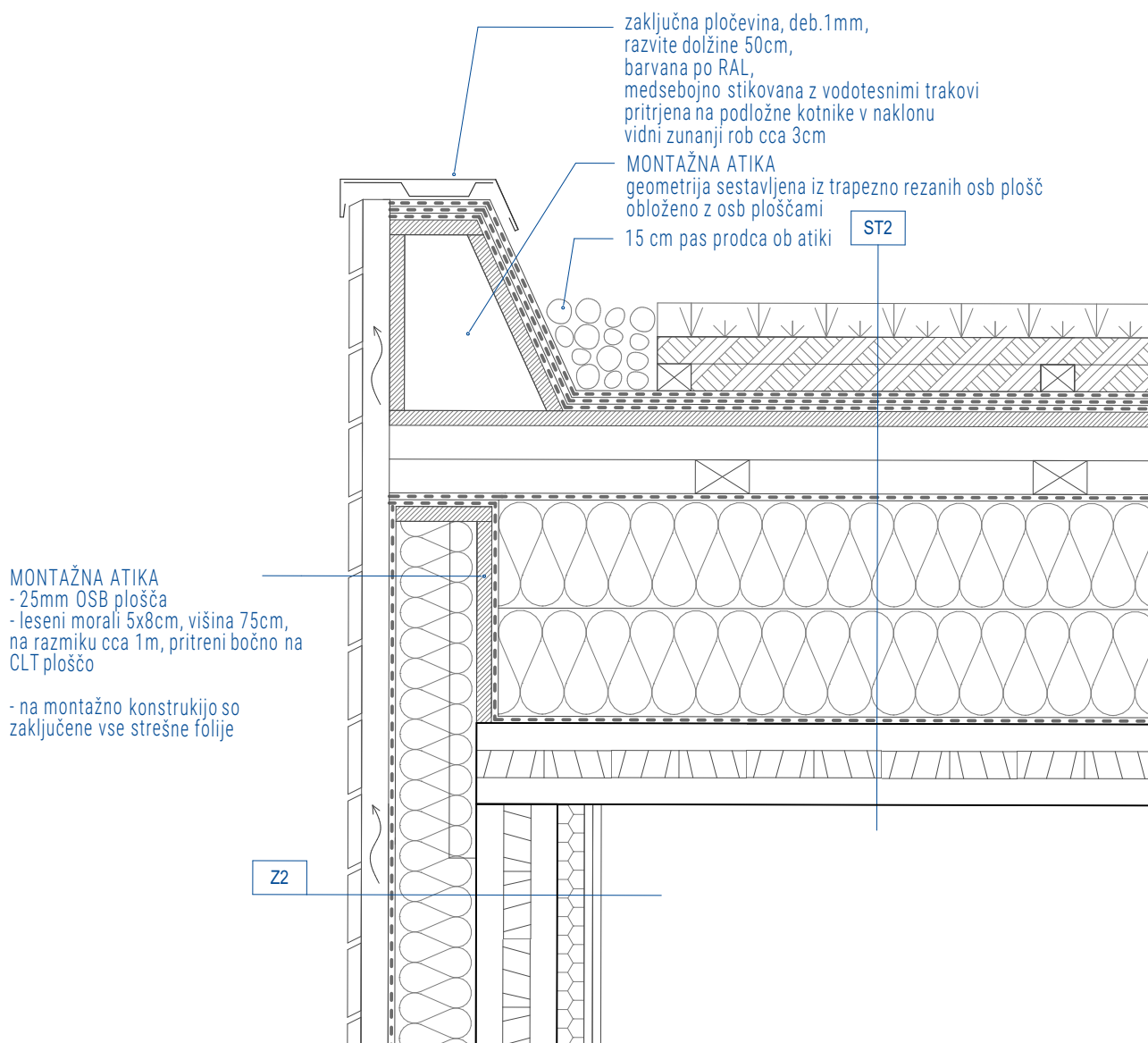

Vse mere je potrebno pred vgradnjo preveriti na gradbišču.  
Upoštevati zahteve in risbe vseh povezanih načrtov PZI.  
Morebitna odstopanja in neskladja sporočiti nadzoru in vodji projekta pred izvedbo.

Kota  
 $\pm 0,00 = 349,45 \text{ m nvm.}$

	Janežičeva ulica 3, 1000 Ljubljana 041 384 764   info@obratdoo.si	Št. projekta 136	Št. načrta: 0/1	Vrsta proj. dok.: PZI	Načrt: ARHITEKTURA
Poob. oseba projektanta, odg. vodja projekta, odg. projektant načrta Blaž Babnik Romaniuk, mag.ing.arh.   ZAPS - 1591		Gradnja: Nova gradnja prizidka in rekonstrukcija			
Naročnik: Občina Medvode, C. kom. Staneta 12, 1215 Medvode		Risba: D 09			
Objekt: Dozidava k vrtcu Smlednik Valburg 26, 1216 Smlednik		Merilo: 1:10	Datum: september 2021		
					Št. lista: 31

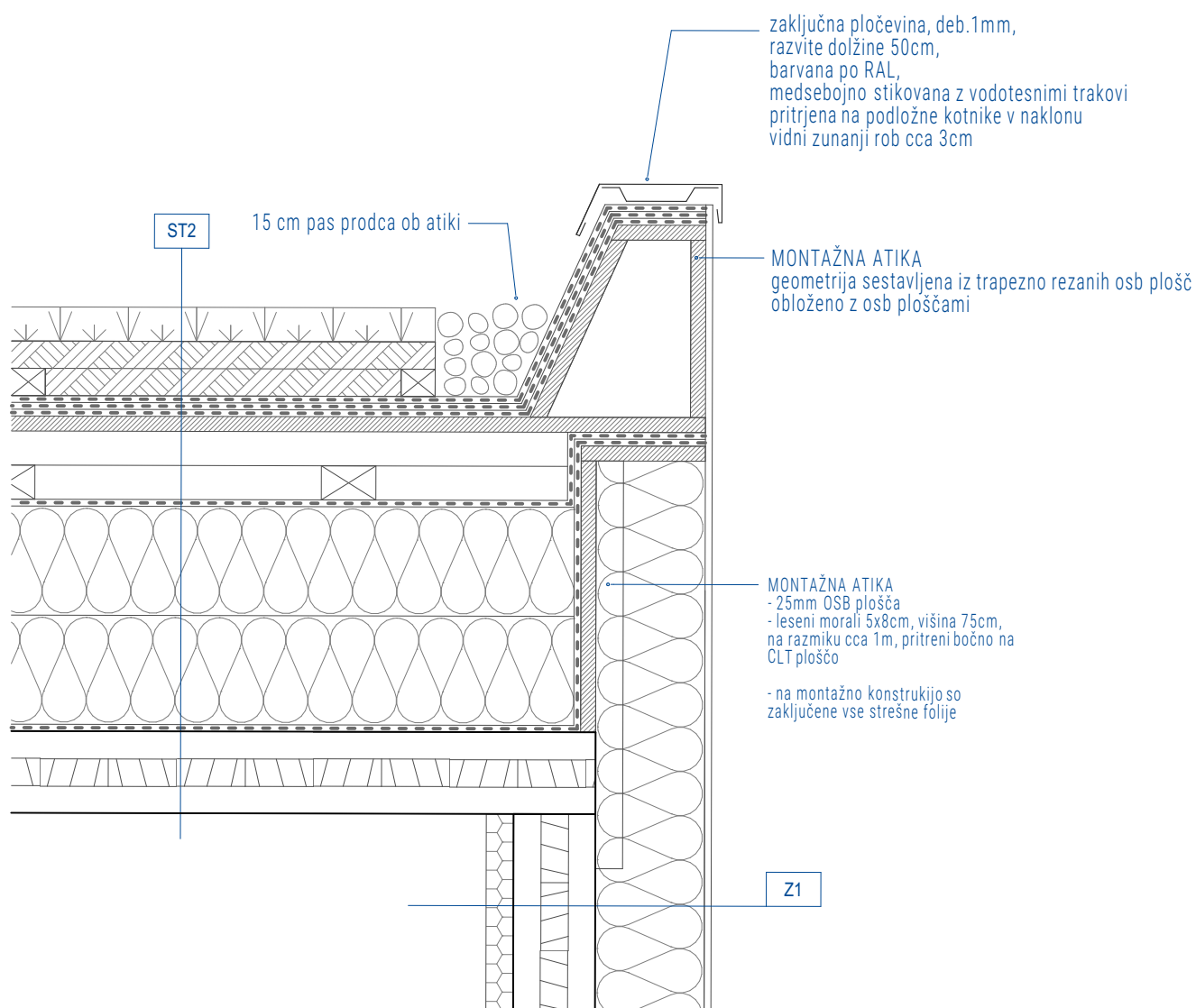

Vse mere je potrebno pred vgradnjo preveriti na gradbišču.  
Upoštevati zahteve in risbe vseh povezanih načrtov PZI.  
Morebitna odstopanja in neskladja sporočiti nadzoru in vodji projekta pred izvedbo.

Kota  
 $\pm 0,00 = 349,45 \text{ m nvm.}$

	Janežičeva ulica 3, 1000 Ljubljana 041 384 764   info@obratdoo.si	Št. projekta 136	Št. načrta: 0/1	Vrsta proj. dok.: PZI	Načrt: ARHITEKTURA
Poob. oseba projektanta, odg. vodja projekta, odg. projektant načrta Blaž Babnik Romaniuk, mag.ing.arh.   ZAPS - 1591	Gradnja: Nova gradnja prizidka in rekonstrukcija				
Naročnik: Občina Medvode, C. kom. Staneta 12, 1215 Medvode	Risba: D 10A				
Objekt: Dozidava k vrtcu Smlednik Valburg 26, 1216 Smlednik	Merilo: 1:10	Datum: september 2021	Št. lista: 32		



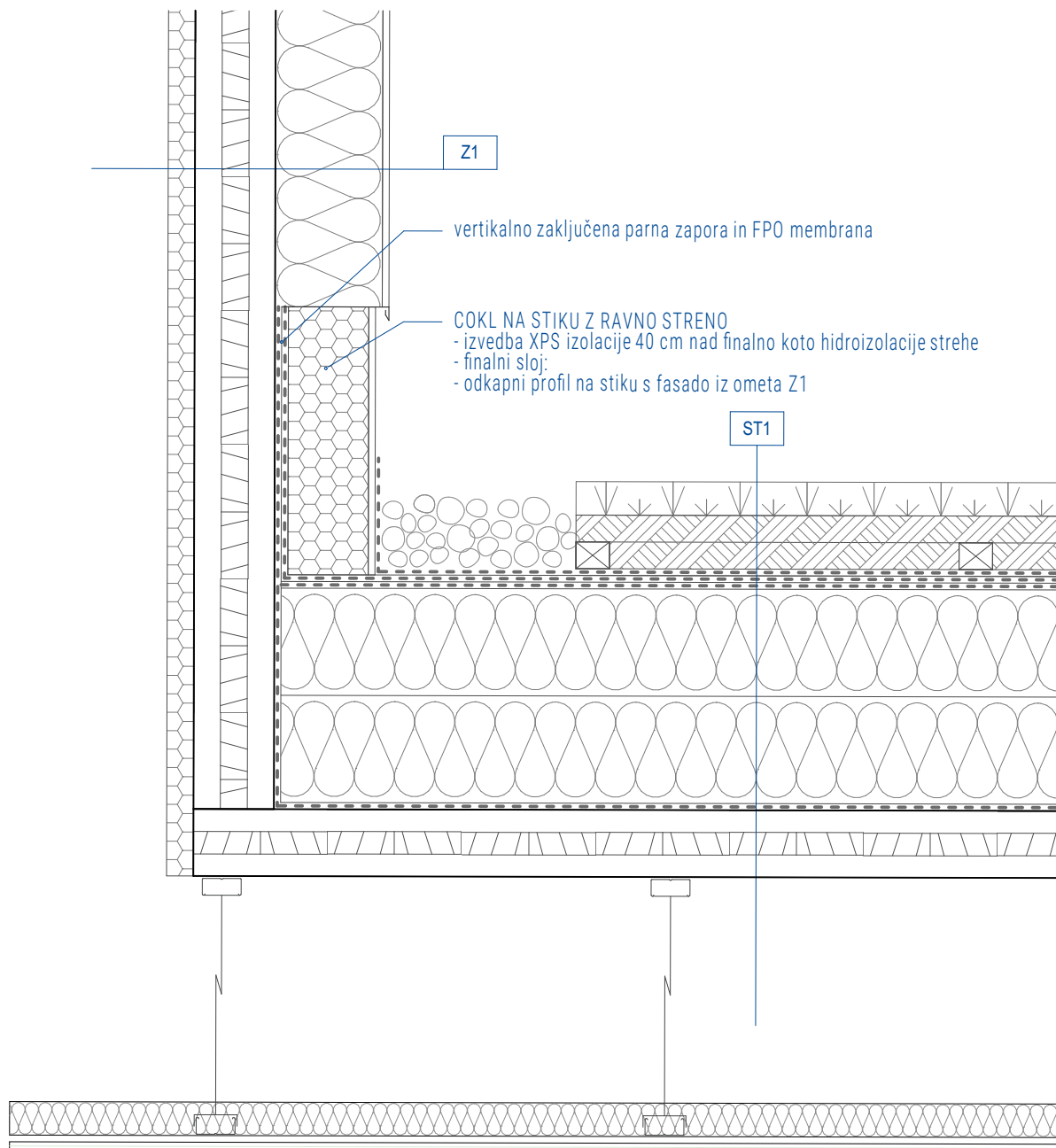

Vse mere je potrebno pred vgradnjo preveriti na gradbišču.  
Upoštevati zahteve in risbe vseh povezanih načrtov PZI.  
Morebitna odstopanja in neskladja sporočiti nadzoru in vodji projekta pred izvedbo.

Kota  
±0,00 = 349,45 m nvm.

 <b>OBRAT</b> d.o.o.	Janežičeva ulica 3, 1000 Ljubljana 041 384 764   info@obratdoo.si	Št. projekta 136	Št. načrta: 0/1	Vrsta proj. dok.: PZI	Načrt: ARHITEKTURA
Poob. oseba projektanta, odg. vodja projekta, odg. projektant načrta Blaž Babnik Romaniuk, mag.ing.arh.   ZAPS - 1591		Gradnja: Nova gradnja prizidka in rekonstrukcija			
Naročnik: Občina Medvode, C. kom. Staneta 12, 1215 Medvode		Risba: D 10B			
Objekt: Dozidava k vrtcu Smlednik Valburg 26, 1216 Smlednik		Merilo: 1:10	Datum: september 2021		Št. lista: 33

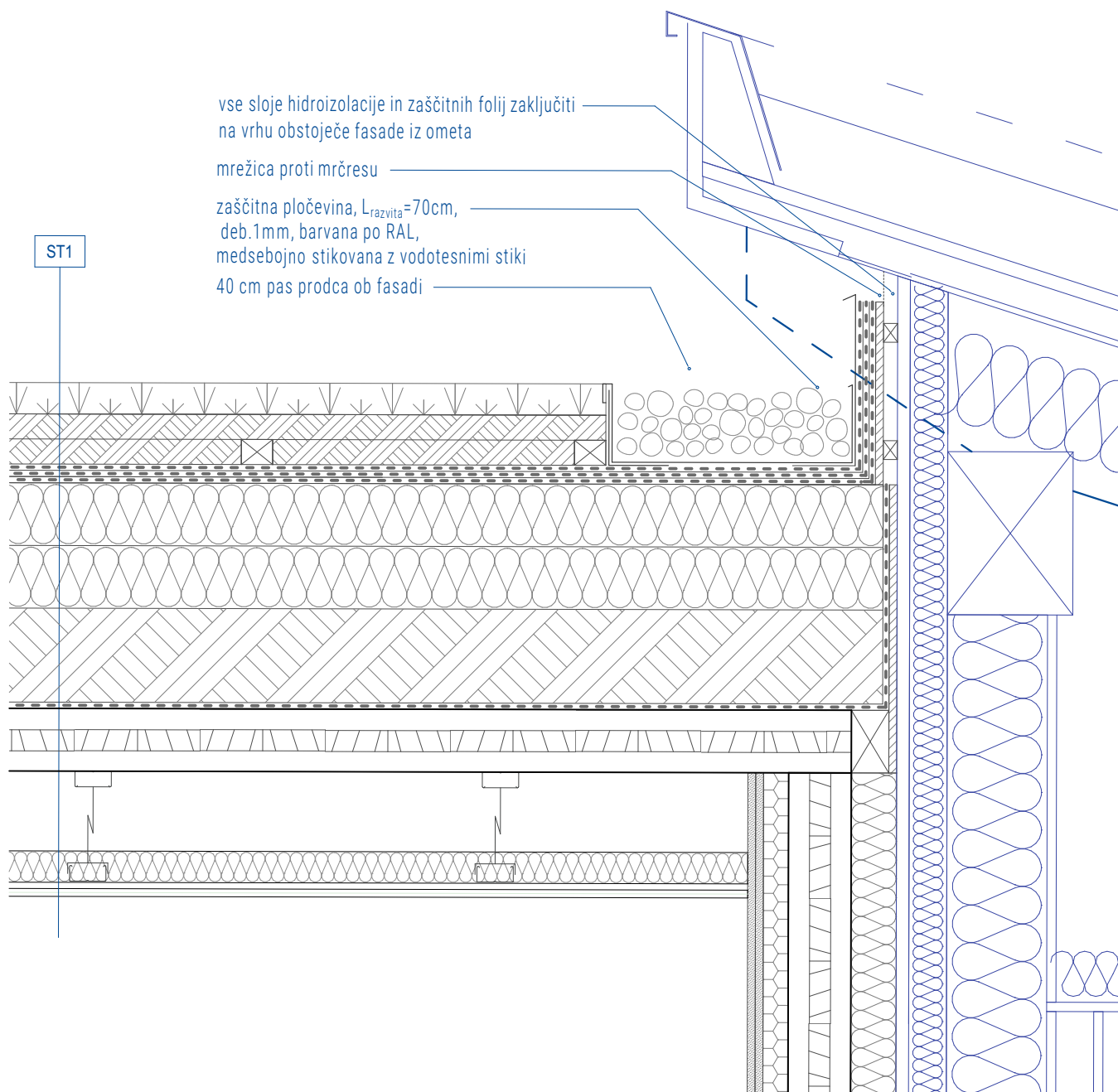

Vse mere je potrebno pred vgradnjo preveriti na gradbišču.  
Upoštevati zahteve in risbe vseh povezanih načrtov PZI.  
Morebitna odstopanja in neskladja sporočiti nadzoru in vodji projekta pred izvedbo.

Kota  
±0,00 = 349,45 m nvm.

	Janežičeva ulica 3, 1000 Ljubljana 041 384 764   info@obratdoo.si	Št. projekta 136	Št. načrta: 0/1	Vrsta proj. dok.: PZI	Načrt: ARHITEKTURA
Poob. oseba projektanta, odg. vodja projekta, odg. projektant načrta Blaž Babnik Romaniuk, mag.ing.arh.   ZAPS - 1591		Gradnja: Nova gradnja prizidka in rekonstrukcija			
Naročnik: Občina Medvode, C. kom. Staneta 12, 1215 Medvode		Risba: D 11			
Objekt: Dozidava k vrtcu Smlednik Valburg 26, 1216 Smlednik		Merilo: 1:10	Datum: september 2021		Št. lista: 34

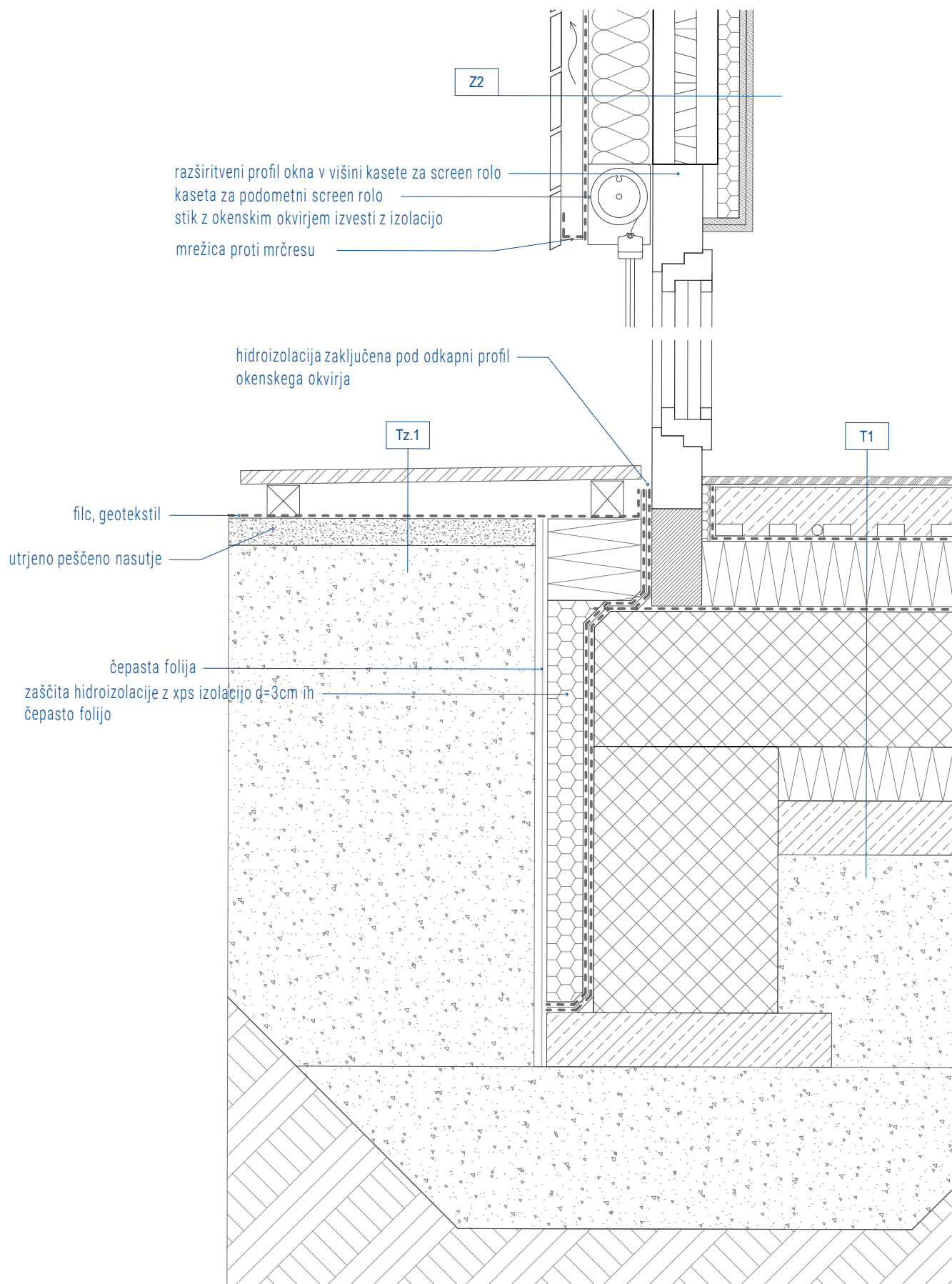

Vse mere je potrebno pred vgradnjo preveriti na gradbišču.  
Upoštevati zahteve in risbe vseh povezanih načrtov PZI.  
Morebitna odstopanja in neskladja sporočiti nadzoru in vodji projekta pred izvedbo.

Kota  
±0,00 = 349,45 m nvm.

<b>OBRAT</b> d.o.o.	Janežičeva ulica 3, 1000 Ljubljana 041 384 764   info@obratdoo.si	Št. projekta 136	Št. načrta: 0/1	Vrsta proj. dok.: PZI	Načrt: ARHITEKTURA
Poob. oseba projektanta, odg. vodja projekta, odg. projektant načrta Blaž Babnik Romaniuk, mag.ing.arh.   ZAPS - 1591		Gradnja: Nova gradnja prizidka in rekonstrukcija			
Naročnik: Občina Medvode, C. kom. Staneta 12, 1215 Medvode		Risba: D 12/15			
Objekt: Dozidava k vrtcu Smlednik Valburg 26, 1216 Smlednik		Merilo: 1:10	Datum: september 2021		Št. lista: 35



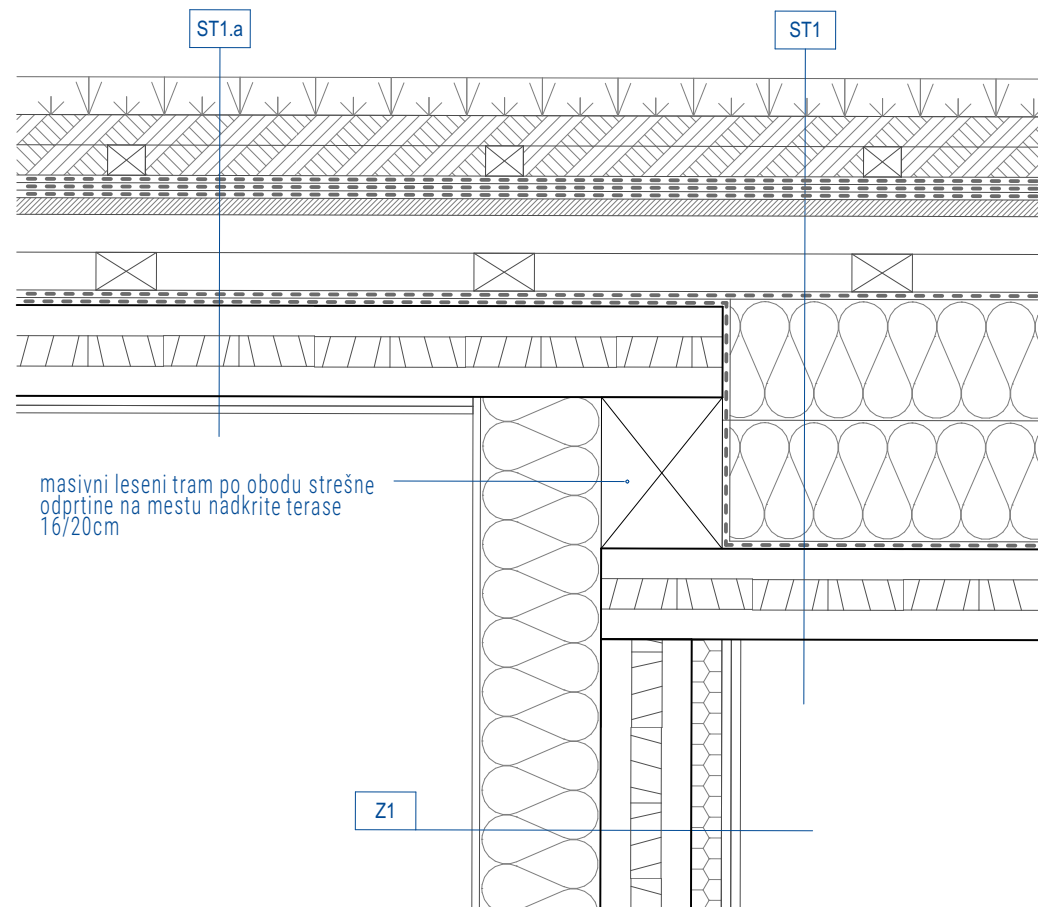
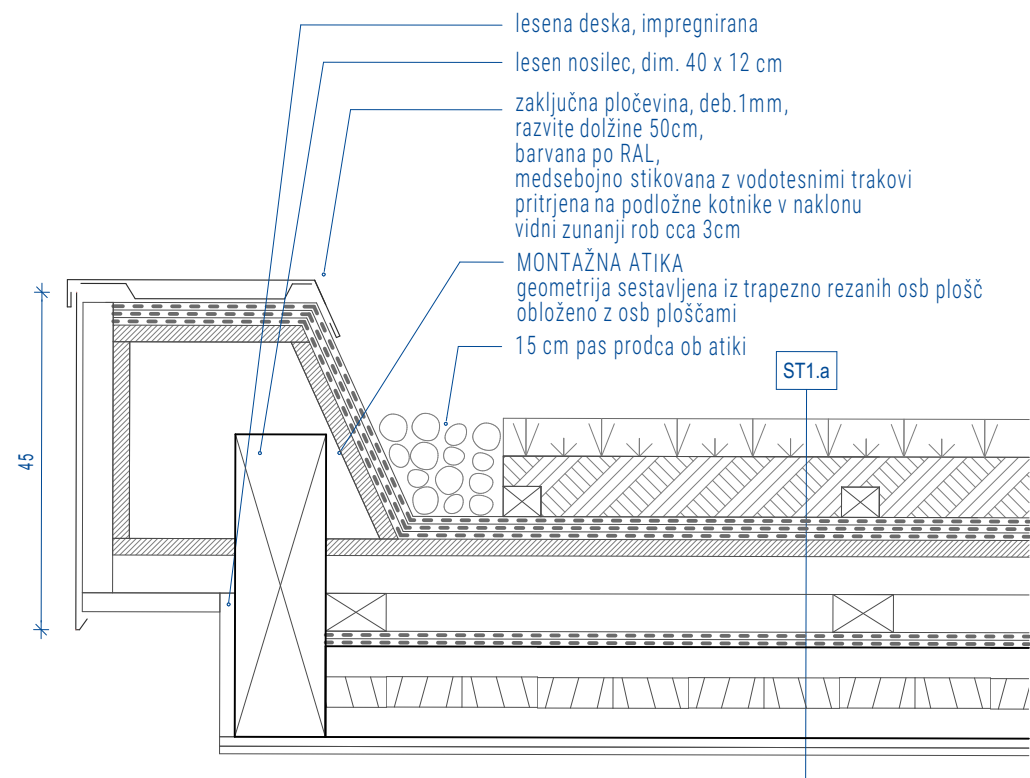

Vse mere je potrebno pred vgradnjo preveriti na gradbišču.  
Upoštevati zahteve in risbe vseh povezanih načrtov PZI.  
Morebitna odstopanja in neskladja sporočiti nadzoru in vodji projekta pred izvedbo.

Kota  
±0,00 = 349,45 m nvm.

 <b>OBRAT</b> d.o.o.	Janežičeva ulica 3, 1000 Ljubljana		St. projekta	St. načrta:	Vrsta proj. dok.:	Načrt:
	041 384 764   info@obratdoo.si		136	0/1	PZI	ARHITEKTURA
	Poob. oseba projektanta, odg. vodja projekta, odg. projektant načrta		Gradnja:			
	Blaž Babnik Romaniuk, mag.ing.arh.   ZAPS - 1591		Nova gradnja prizidka in rekonstrukcija			
Naročnik:		Risba:				Št. lista:
Občina Medvode, C. kom. Staneta 12, 1215 Medvode		D 13/14				
Objekt:		Merilo:				
Kraj:		Datum:				36
Dozidava k vrtcu Smlednik Valburg 26, 1216 Smlednik		1:10 september 2021				

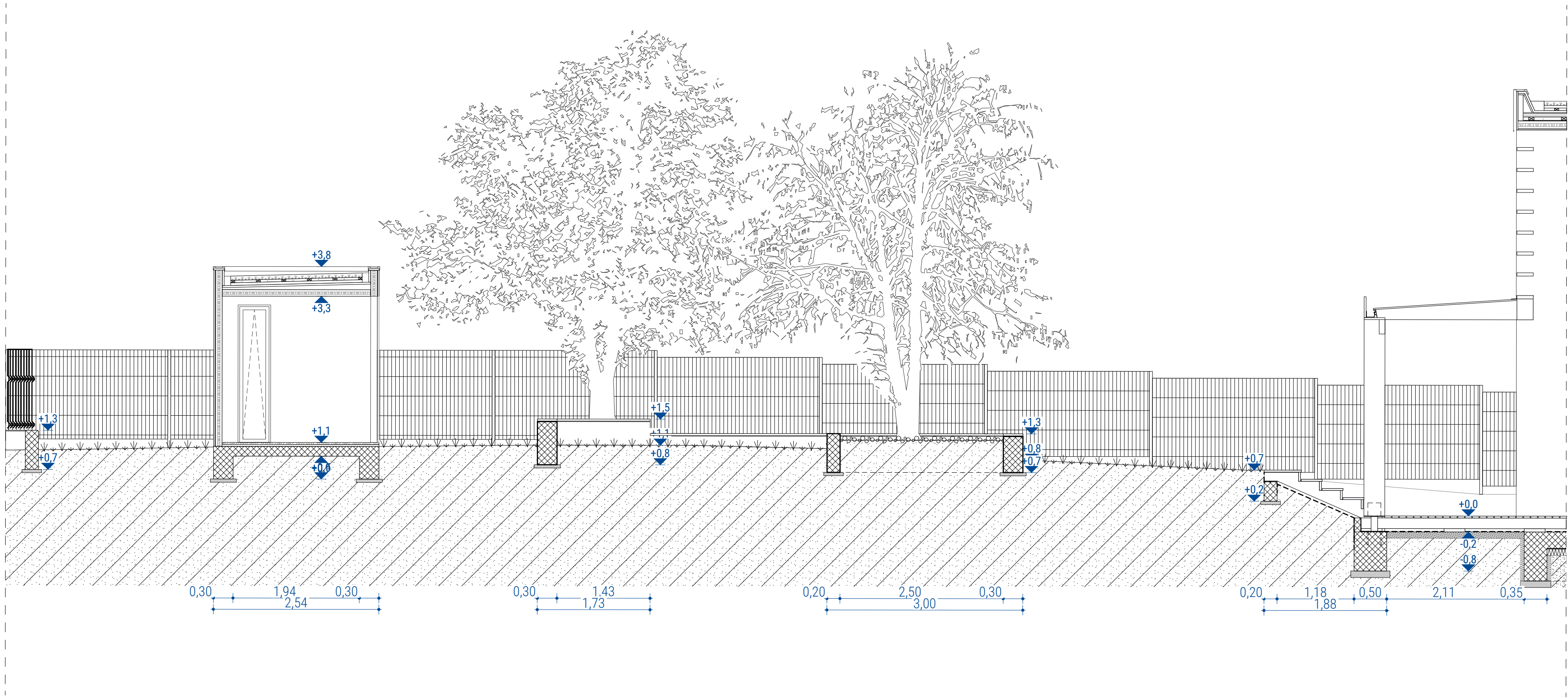

Vse mere je potrebno pred vgradnjo preveriti na gradbišču.  
Upoštevat zahteve in risbe vseh povezanih načrtov PZI.  
Morebitna odstopanja in neskladja sporočiti nadzoru in vodji projekta pred izvedbo.

Kota  
±0,00 = 349,45 m nvm.

**OB** RAT  
d.o.o.

Janežičeva ulica 3, 1000 Ljubljana  
041 384 764 | info@obratdoo.si

Poob: oseba projektanta, odg. vodja projekta, odg. projektant načrta  
Blaž Babnik Romaniuk, mag.ing.arh. | ZAPS - 1591

Naročnik:  
Občina Medvode, C. kom. Staneta 12, 1215 Medvode

Št. projekta	Št. načrta	Vrsta proj. dok.	Načrt
136	0/1	PZI	ARHITEKURA

Objekt: Dozidava k vrtcu Smlednik Datum: september 2021

Kraj: Valburg 26, 1216 Smlednik

Gradnja: Nova gradnja prizidka in rekonstrukcija

Risba:

# Prerez zunanje ureditve

Merilo: 1:50

Št. lista: 37

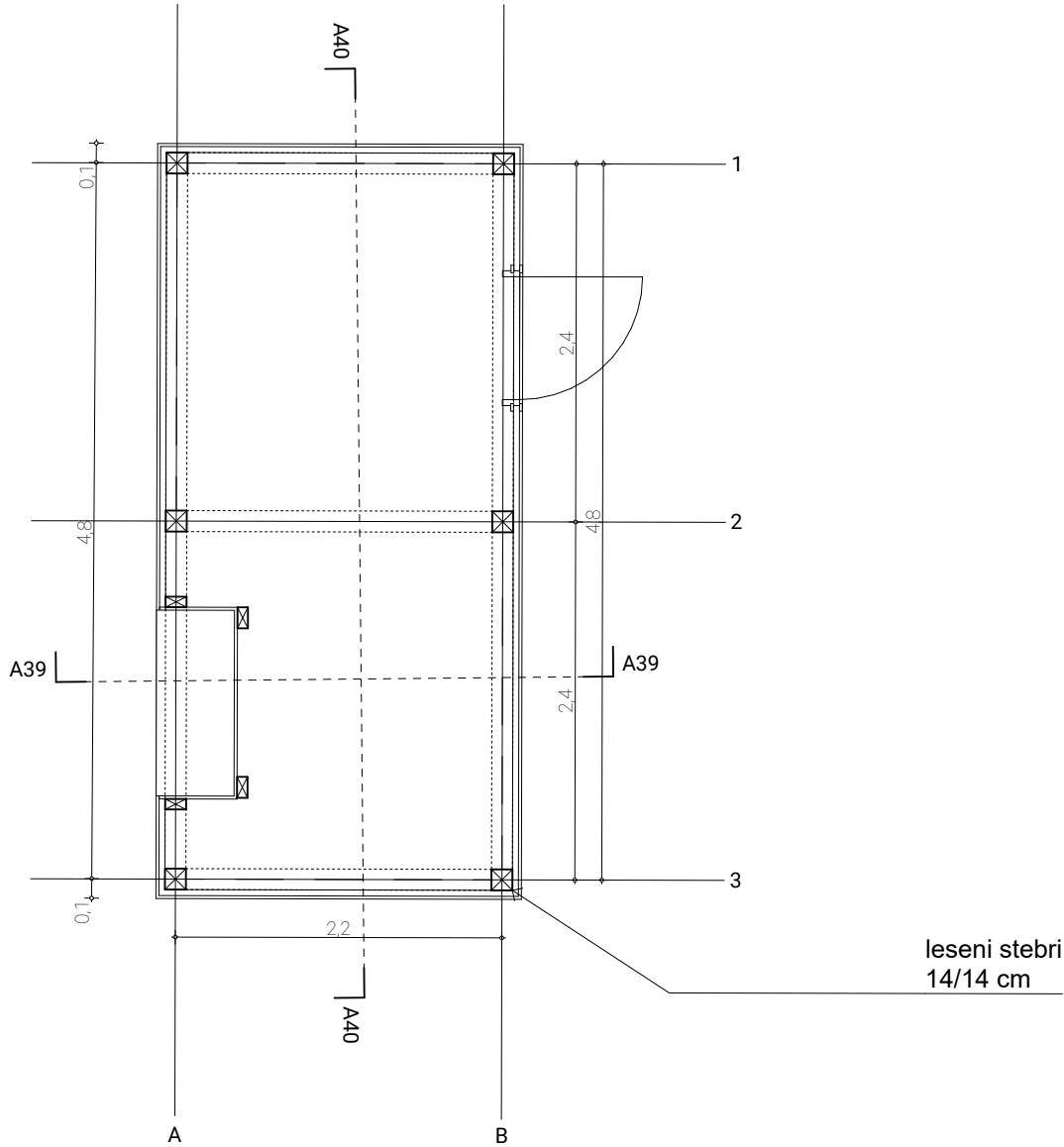

FASADE

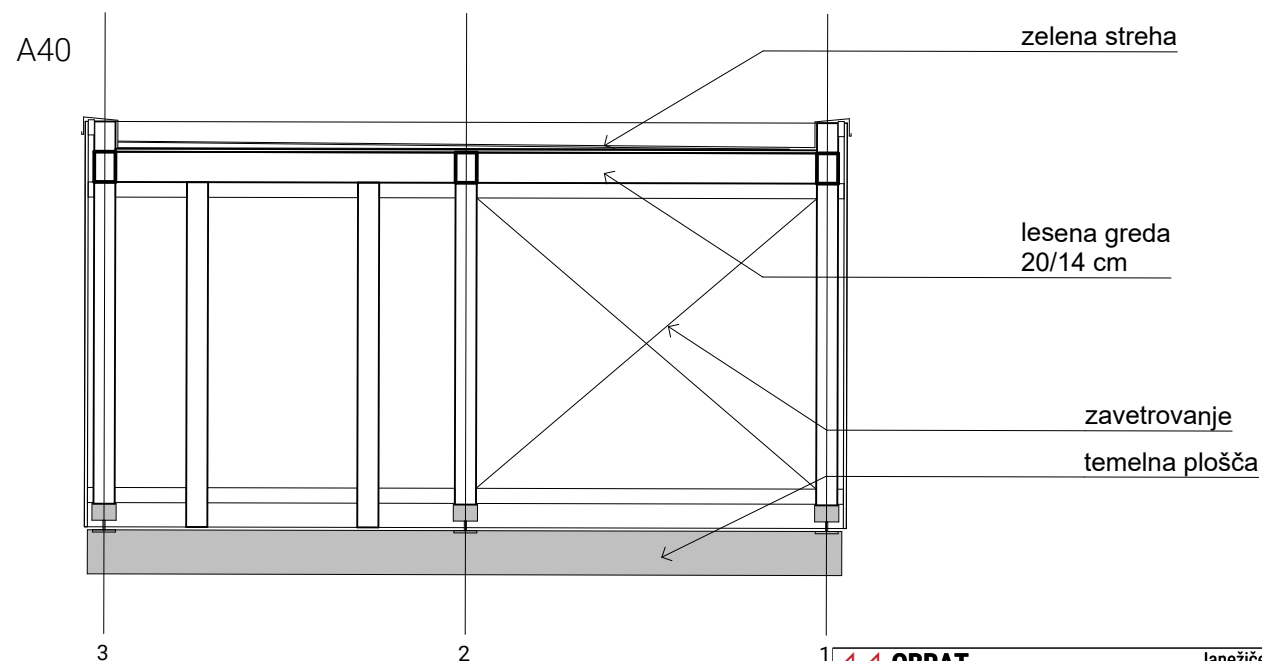
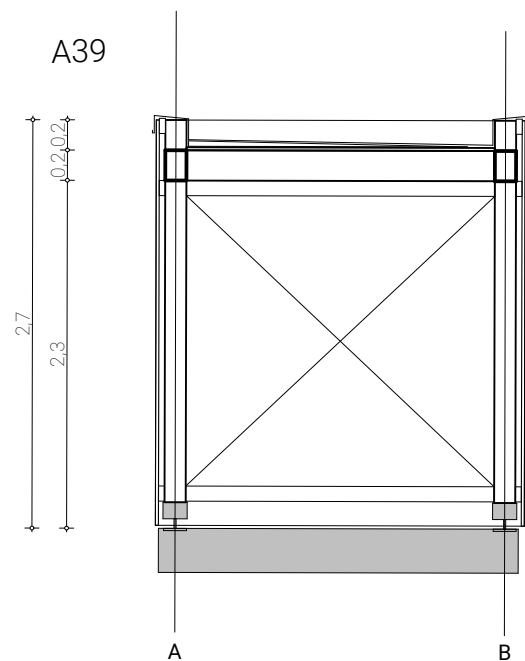
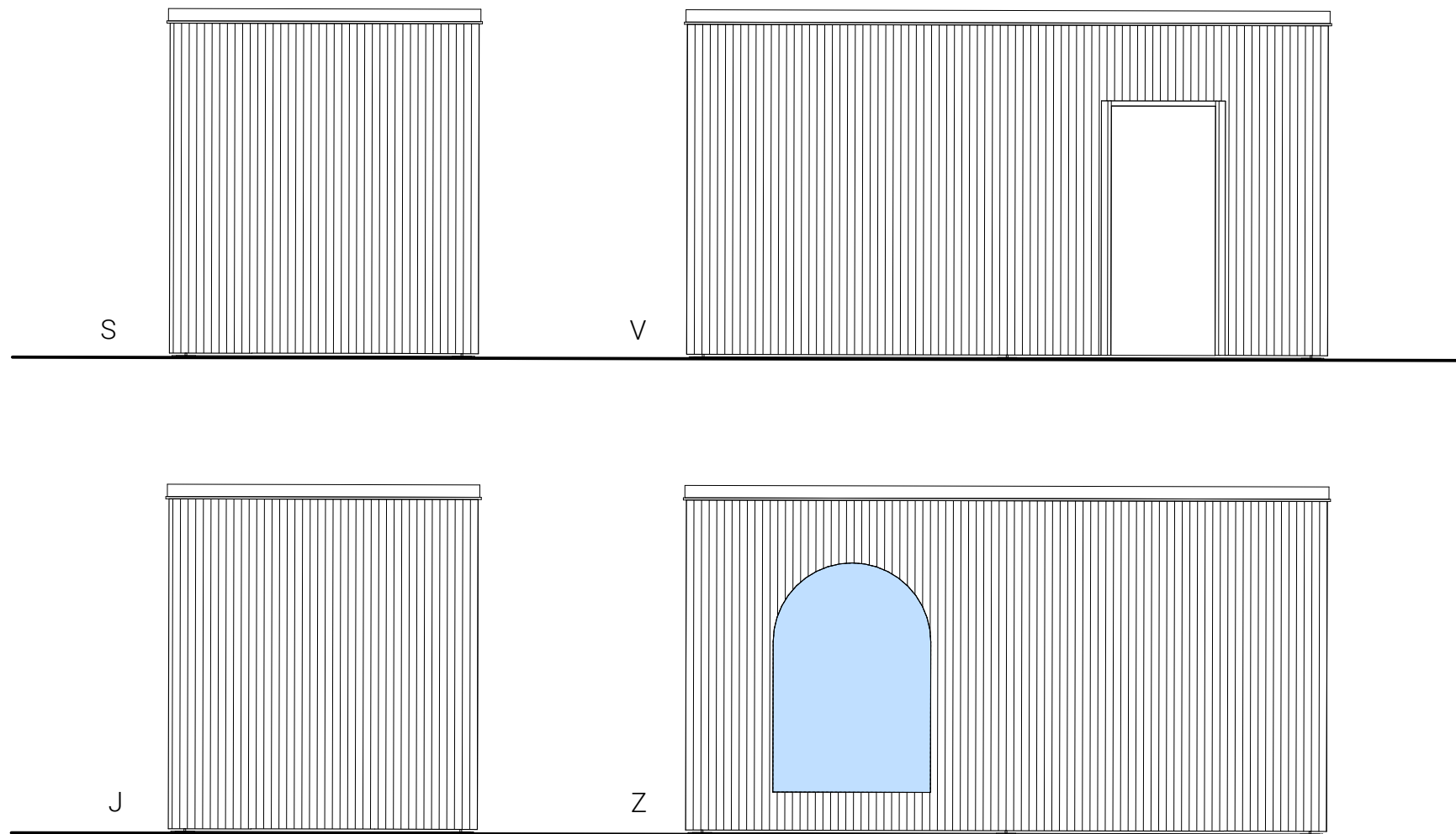

Vse mere je potrebno pred vgradnjo preveriti na gradbišču. Upoštevati zahteve in risbe vseh povezanih načrtov PZI. Morebitna odstopanja in neskladja sporočiti nadzoru in vodji projekta pred izvedbo.

<b>OBRAT</b> d.o.o. Poob. oseba projektanta, odg. vodja projekta, odg. projektant načrta Naročnik: Občina Medvode, C. kom. Staneta 12, 1215 Medvode Objekt: Dozidava k vrtcu Smlednik Valburg 26, 1216 Smlednik	Janežičeva ulica 3, 1000 Ljubljana 041 384 764   info@obratdoo.si		Št. projekta 136	Št. načrta: 0/1	Vrsta proj. dok.: PZI	Načrt: ARHITEKTURA
	Gradnja: Nova gradnja prizidka in rekonstrukcija		Risba: Lopa		Merilo: 1:1	Datum: september 2021